

OBSAH

ÚVOD	3
UPGRADE 2020 – VŠE O NABÍDCE	4
NOVÁ ELEKTRONICKÁ REGISTRACE KÓDU	7
NOVINKY VERZE X7	8
• Grafické prvky verze X7	9
• Nová práce s dokumenty a e-maily	10
• Modernizace práce nad účetními jednotkami	13
• Přehled denní činnosti (nové doklady, exporty...)	14
• Avíza pro tvorbu dokladů	14
• Elektronické neschopenky	15
• Další novinky verze X7	20
PREMIER ENTERPRISE – API	26
PREMIER VYTĚŽUJE FAKTURY S ROSSUM	29
PŘIPRAVUJEME PREMIER AIR X	31
ZÁLOHUJTE BEZPEČNĚ – PREMIER DISK	33
CO JSTE V PREMIERU NEOBJEVILI	34

Co můžete najít v nové verzi?

- Zcela nová práce s dokumenty
- Připojte vaše e-maily k obchodnímu partnerovi, k zakázce, k dokladu
- Snadno a jednoduše – metodou drag an drop
- Elektronické neschopenky
- Podpora účetním firmám – novinky výběru účetních jednotek

A mnoho dalšího...

Co připravujeme?

Nová webová aplikace **AIR X**.
Již brzy!

VÁŽENÝ ZÁKAZNÍKU

opět vás velmi rádi vítáme u stránek magazínu Journal 25, který vás informuje o aktuálním dění v naší společnosti a jehož prostřednictvím bychom vám rádi představili novou verzi **PREMIER X7**, kterou vám nabízíme jako součást „UPGRADE 2020“.

Naším primárním cílem je učinit vaši práci s programem PREMIER snadnější s důrazem na větší funkční komfort a rychlejší dostupnost informací. A právě tyto atributy akcentuje nová verze X7 napříč všemi moduly.

Novinky

Nová číselná řada X7 již předznamenává především výrazné změny v grafické podobě programu, které jsou patrné již na úvodní obrazovce. Inovativní design nové sady ovládacích tlačítek a dalších prvků je v našem konzervativním přístupu ke grafice programu radikální změnou, která se promítá napříč všemi moduly. Věříme, že se vám modernější design bude líbit a že si na něj rychle zvyknete. Vyvinuli jsme maximální úsilí, aby změny nebyly na úkor ceněné přehlednosti.

Jsme přesvědčeni, že největší zájem vzbudí zásadní modernizace práce s dokumenty a **nová jedinečná možnost připojit si e-mail nebo dokument (drag an drop)** do vazeb k vybranému dokladu, kartě partnera ad. položkám. To vše doplněno zbrusu novým strukturovaným přehledem dokumentů nad systémem a nové obrazovky pro vaz-

by. Tyto funkce vám umožní integrovat přehledně maximum informací do našeho informačního systému.

Překvapení čeká především účetní společnosti, které mají významné místo v našem portfoliu, v podobě modernizace výběru účetní jednotky, kde jsou k dispozici nové informace, např. o zamknuté periodě a statistiky. Výrazné usnadnění účetní práce nabídne komfortní dodatečné párování plateb v homebankingu nebo automatická tvorba interních dokladů u nákladů příštích období po měsících.

PREMIER Enterprise a API

V letošním roce jsme zaznamenali mimořádný nárůst zájmu klientů o verzi PREMIER Enterprise a především o modul API, který jsme uvedli na trh na počátku letošního roku. Stále více klientů správně vnímá, že budoucnost má verze Enterprise (SQL), kde nově nabízíme uživatelsky automatický převod dat z verze PREMIER Smart – více o výhodách [zde](#). Spojení verze PREMIER Enterprise s modulem API otevírá široké uplatnění pro komfortní spojení s jinými systémy, jejichž příklady z praxe uvádíme v příslušné kapitole.

Elektronická registrace licence

Registrace licence od verze X7 bude s výjimkou prvního vložení registračního kódu již elektronickou cestou. Součástí této cesty je také registrace kontaktních údajů pro

efektivnější a rychlejší způsob komunikace s uživateli. Věnujte, prosím, pozornost kapitole „Nová elektronická registrace kódu“.

Je toho dost, co vám můžeme představit a nabídnout. Novinky můžete nalézt v dalších modulech, jako jsou elektronické neschopenky, nové možnosti E-agenta atd. Věnovali jsme maximální úsilí, abychom uspokojili většinu požadavků a námětů, které nám předáváte. Věříme, že ti, kteří nenašli svůj námět zapracovaný do systému, jej najdou v nejbližší době.

I přes významný počet novinek a nástrojů pro legislativu je přechod na verzi X7 snadný, zachovává všechny uživatelské zvyklosti a nastavení. Určitě rychle oceníte přívětivost, přehlednost a širší funkční rozsah nové verze. Pevně věříme, že si novou verzi oblíbíte a přivítáte inovace, které vznikly na základě vašich podnětů, s cílem zvýšení produktivity a zjednodušení práce.

Touto cestou si vás tak dovoluujeme upozornit na akci „UPGRADE 2020“, díky které získáte všechny důležité aktualizace po celý rok za výhodných podmínek. Pravidelným nákupem produktů „UPGRADE 2019“ získáte rovněž nárok na věrnostní slevy, které mohou dosáhnout až 42 %.

Přejeme vám hodně štěstí, zdraví, aby se vám celý rok 2020 v podnikání dařilo a náš

systém byl vaším věrným rádčem i pomocníkem.

Co připravujeme?

Současný svět informačních technologií klade důraz na dostupnost z jakéhokoliv zařízení, proto naší prioritou je vývoj vlastní webové aplikace, která bude spolupracovat s programem PREMIER. Takovou aplikaci pod názvem PREMIER AIR X právě vyvíjíme a rádi bychom vám první verzi představili na konci prvního kvartálu roku 2020. Tato aplikace je náhradou původní PREMIER AIR, jejíž vývoj jsme museli z technologických důvodů ukončit.

Boleslav Buzek
ředitel společnosti

UPGRADE 2020 – VŠE O NABÍDCE

CO NABÍZÍ BALÍČEK PODPORY – UPGRADE 2020?

Uživatelé získávají přístup ke stažení nové verze PREMIER system X7, která nabízí technické a legislativní změny pro rok 2020.

Akce „UPGRADE 2020“ nabízí možnost stáhnout si novou verzi, která zahrnuje technické a legislativní změny platné k příslušnému období. Klient pořízením upgrade získává:

- nárok na aktualizaci této verze po dobu jednoho roku s možností stahovat z internetu veškeré aktualizace reagující na novinky v platné legislativě a technologická a funkční zdokonalení programu,
- celoroční hotline a email podporu,
- celoroční on-line podporu (TeamViewer),
- nárok na zachování věrnostní slevy (pro uživatele s maximální věrnostní slevou),
- nárok na zvýšení věrnostní slevy k upgrade v dalším roce.

CENOVÉ PODMÍNKY „UPGRADE 2020“

Každý aktualizací poplatek je kalkulován ve výši 22 % z celkové prodejní ceny programu, včetně ceny za rozšíření dalších licencí či modulů. V každém následujícím roce získává nabyvatel nárok na 12% slevu z ceny upgrade v prvním roce, přičemž maximální sleva může být 42 % z ceny za upgrade v prvním roce.

Rok užívání	Částka pro výpočet upgrade	Sleva
1. rok	22 % z prodejní ceny	bez slevy
2. rok	22 % z prodejní ceny	12 %
3. rok	22 % z prodejní ceny	24 %
4. rok	22 % z prodejní ceny	36 %
5. rok	22 % z prodejní ceny	42 %
další roky	maximální sleva	42 %

V případě nezaplacení, nevyužití nabídky upgrade, ztrácí nabyvatel nárok na veškeré získané věrnostní slevy!

Výše uvedené ustanovení se netýká smluvních partnerů, u kterých je pravidelný

upgrade přímo stanoven v licenční smlouvě jako povinnost.

PLATEBNÍ PODMÍNKY

Společně s novou verzí obdrží klienti zálohovou fakturu, smluvní partneři obdrží finální fakturu se splatností 14 dnů. Ihned po zaplacení zálohové faktury bude všem klientům zaslána finální faktura – daňový doklad.

REGISTRAČNÍ KÓDY

Každý klient obdrží s novou verzí časově omezený registrační kód, pomocí kterého provede registraci nové verze. Po zaplacení faktury za upgrade obdrží klient další registrační kód k přeregistraci svého systému.

INSTALACE VERZE X7

Instalace nové verze probíhá prostřednictvím nové nabídky „UPGRADE na verzi X7“.

funkci Aktualizace, bez nutnosti potvrzování dalších kroků.)

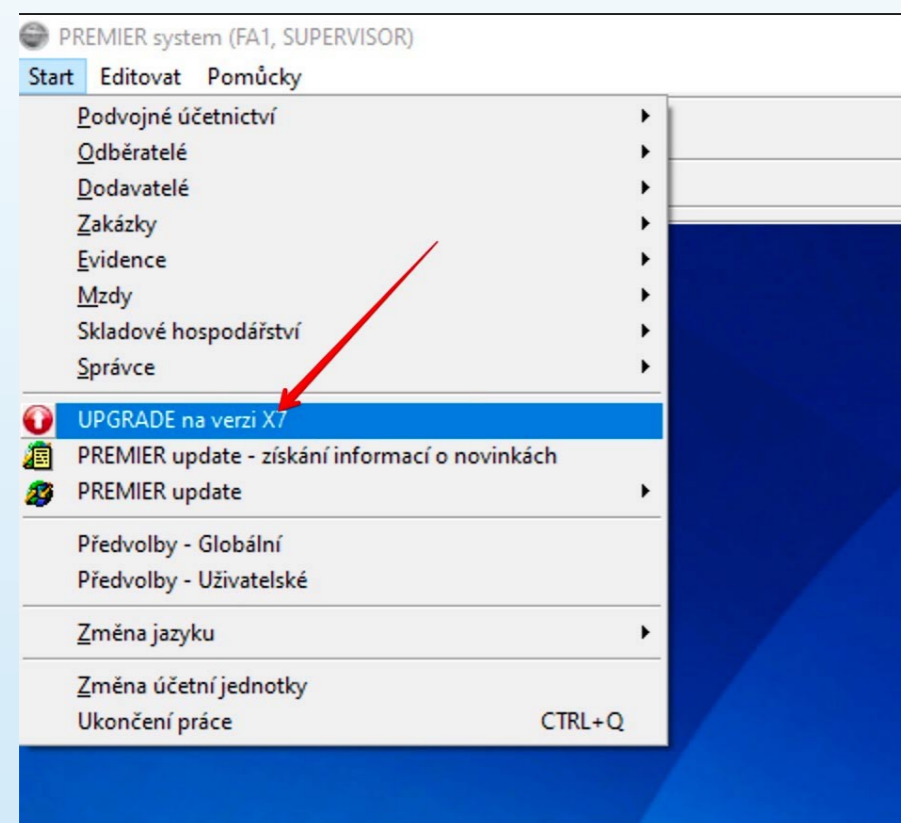

Pokud se vám tato nabídka nezobrazuje, je nutné nejdříve provést standardní aktualizaci PREMIER update! (nachází se ve stejném menu). Po této aktualizaci již bude nabídka UPGRADE na verzi X7 dostupná. (Aktualizace PREMIER update nyní probíhá zcela automaticky, pouhým kliknutím na

INSTALACE Z HLAVNÍHO MENU

Klikněte na nabídku „UPGRADE na verzi X7“ a potvrďte následující nabídku „Aktualizace“. Vše již proběhne zcela automaticky. Ještě před nabídkou se objeví upozornění, že se již jedná o novou verzi, tedy bude potřeba nový registrační kód, který můžete nalézt v dodávce „UPGRADE 2020“. Máte-li síťovou aplikaci, instalaci lze provést z kterékoliv stanice. Doporučuje se

však přímo na serveru. Ukončete práci v systému. Máte-li síťovou aplikaci, přesvědčte se v modulu „Interní sdělení“, že není nikdo aktivní v programu, tedy není přihlášen a v programu nepracuje. Lze také zjistit v modulu Správce – Přihlášení uživatelé.

Pokud jsou všichni uživatelé odhlášeni, je možné přistoupit k samotné aktualizaci. Vlevo nahoře v horním menu „Start“ se zobrazí nová nabídka „UPGRADE na verzi X7“.

INSTALACE POMOCÍ INSTALAČNÍHO SOUBORU Z WWW.PREMIER.CZ

Pokud spustíte instalaci „Setup.exe“ na počítači nebo serveru, kde byla instalována předchozí verze programu (od verze X3), instalátor automaticky rozpozná, že na tomto počítači se PREMIER nachází, a nabídne vám tak jednodušší variantu instalace nové verze.

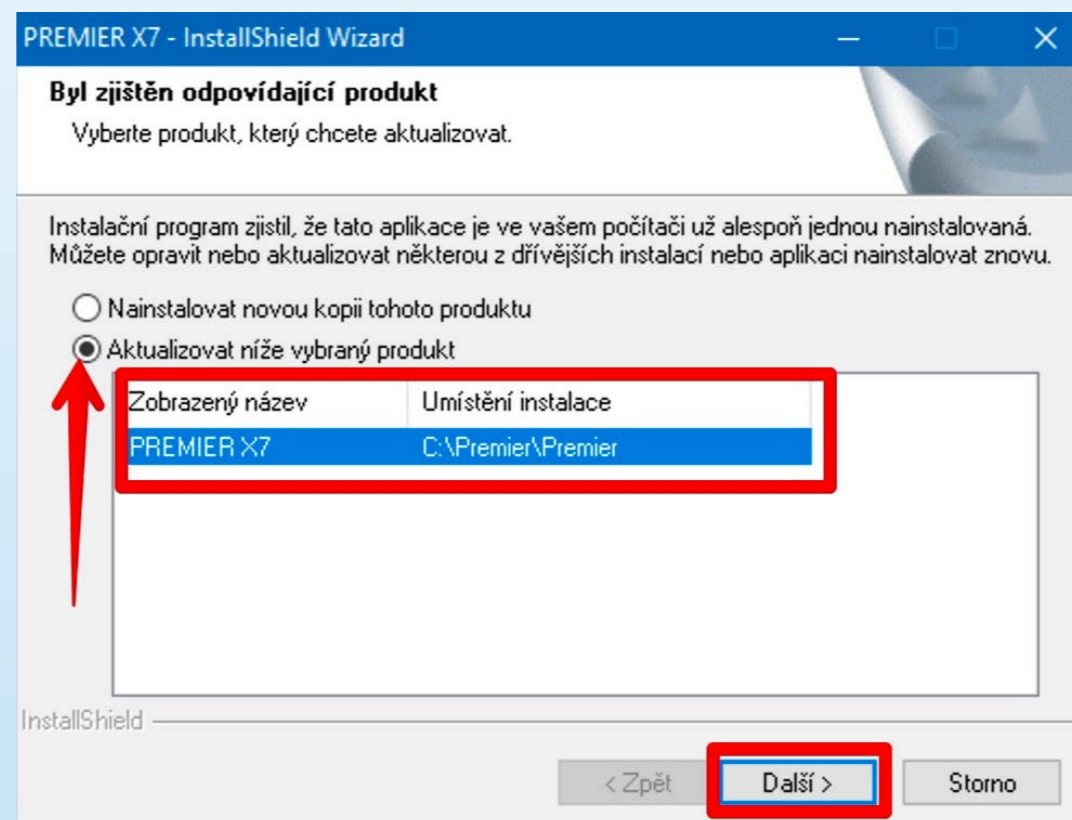

Při tomto výběru a potvrzení se již spustí instalace nové verze X7 a vše se automaticky aktualizuje.

Pokud se během roku měnil server či počítač, na kterém byla starší verze instalována, instalaci je možné také spustit prostřednictvím staženého „Setup.exe“, je jen nutné zadat cestu, kde se bude program instalovat. Zadáme tedy adresář, kde je PREMIER system aktuálně uložen.

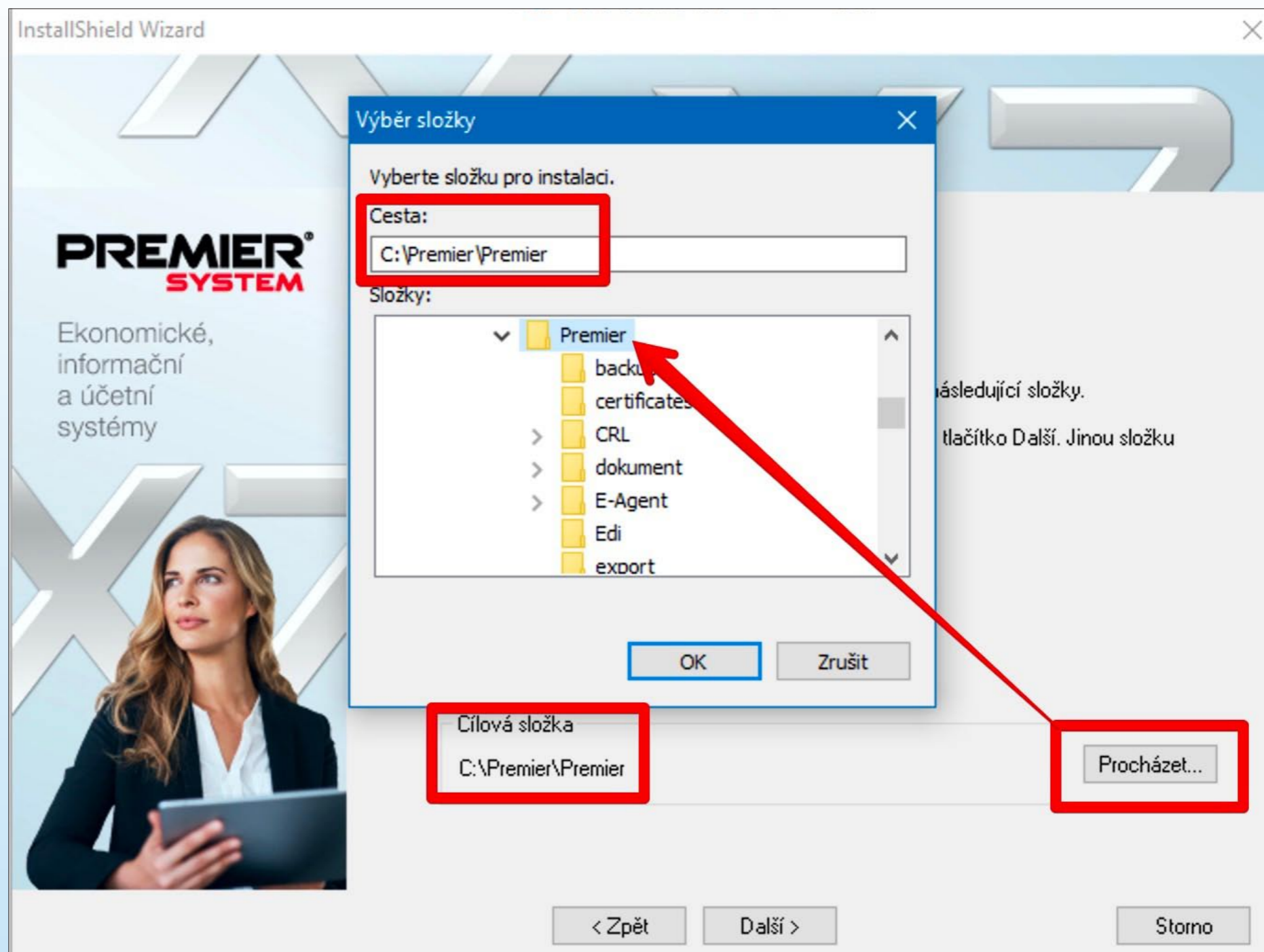

NOVÁ ELEKTRONICKÁ REGISTRACE KÓDU

Pro vaše pohodlí a také s ohledem na neméně důležité ekologické hledisko, se bude registrace licence od verze X7 realizovat pouze elektronickou cestou, s výjimkou prvního zadání registračního kódu pro verzi X7, který vám byl zaslán poštou společně s fakturou.

Součástí registrace licence je nyní povinné vyplnění kontaktních údajů a ověření e-mailu pomocí ověřovacího kódu, který je odeslán na e-mail pro komunikaci.

Pro registraci licenčního kódu budou od verze X7 k dispozici dva způsoby:

- Ručním zadáním registračního kódu, který může být zaslán na zaregistrovanou e-mailovou adresu.
- Plně automatickým způsobem, internetovým spojením s naším licenčním serverem.

PRVNÍ REGISTRACE VERZE X7

Proběhne pomocí vytištěného licenčního kódu (časově omezený), který byl každému klientovi zaslán poštou.

Postup registrace časově omezeným kódem

1. Standardní stažení upgrade nové verze dle postupu v předchozí kapitole
Po instalaci vás program automaticky

navede na standardní registraci licenčního kódu. Údaje o registrované firmě a IČ budou vyplněny z předvolb, případně je opište z vytištěného licenčního kódu. Pak pokračujte volbou pro vyplnění kontaktních údajů.

2. Vyplnění kontaktních údajů

Všechny údaje jsou povinné s výjimkou kontaktní osoby. Vyplnění kontaktů je podmínkou pro úspěšnou registraci.

3. Odeslání ověřovacího emailu

Na e-mail pro komunikaci vám bude odeslán 6místný ověřovací kód, který vložíte do příslušného pole.

4. Odeslat a ověřit

Po vložení ověřovacího kódů zvolte tlačítko ověřit. Program přepne zpátky na registraci programu, kde zadáte licenční kód a zvolíte potvrdit.

5. Úspěšná registrace verze X7

Systém byl korektně zaregistrován časově omezeným kódem.

Po zaplacení faktury obdržíte (e-mailem příp. info zprávou) neomezený registrační kód, kterým se jednoduše přeregistruje program. Pracujeme také na možnosti zcela automatické registrace.

V případě potíží je k dispozici podpora na adrese podpora@premier.cz.

NOVINKY VERZE X7

Demo data s.r.o. (FA13, SUPERVISOR)

Start Editovat Pomůcky PremierAir

100% Demo data s.r.o.

Sk Pa Za iO iD iS

Osobní složka

13 Volné dokumenty

Interní sdělení

Zásobník sestav

Plány

31 Kalendář dokladů

Účetní datum: 24.11.2019

Vyhledat: Najít více možností...

Poznámky

Zprávy

Schválení

Poznámky (všechny firmy)

Psaní Horké kl.

Tady se může vepsat libovolná poznámka.

(FA13)

Nalepovací poznámky

Archív

PP 2 14.11.2019 SUPERVISOR Poznámka - pokladna

24.11.2019 14:09 Demo data s.r.o. 2019 Žádné nové informační zprávy Hot-line: +420 251 614 747 Náměty / Hlášení chyb Online

Nové doklady/experty: 0(0) / 0(0)

Důležité odkazy:
[GDPR](#)
[Legislativa, technická podpora](#)
[Elektronická evidence tržeb](#)

PREMIER SYSTEM

NOVÉ GRAFICKÉ PRVKY VERZE X7

Nejen podle nové číselné řady X7 poznáte novou verzi. Již na první pohled jsou znatelné razantní změny v grafice programu.

- Nová přesná vektorová grafika.
- Podpora Ultra HD rozlišení.
- Nová ovládací tlačítka pro pořizování dokladů.
- Nové ikony horní lišty.
- Komplexní změna osobní složky.
- Další ovládací prvky v celém programu.
- Nově se horní lišta i osobní složka přizpůsobuje lupě obrazovky.

Jsme si vědomi, že naši uživatelé jsou konzervativní a zvyklí od počátku na stálý design. Ale i náš software musí držet krok v souladu s moderním designem a my věříme, že se vám bude nová grafika líbit a brzy si na ni zvyknete.

D.	Číslo	Var. symbol	Datum usk.	Odběratel	IČO	Fakturováno	Přijatá záloha	Částka k úhradě	Splatnost	Zakázka	Objednávka	Dodací list	Status
VF	19400052	19400052	14.11.2019	Partner s.r.o.	456789	575,00		575,00	28.11.2019	0			
VF	19400053	19400053	14.11.2019	Společnost s.r.o.		1 210,00		1 210,00	28.11.2019	0			
VF	19400054	19400054	14.11.2019	Partner s.r.o.	456789	9 500,00		9 500,00	28.11.2019	0			
VF	19400055	19400055	14.11.2019	Partner s.r.o.	456789	4 114,00		4 114,00	28.11.2019	0	1950043		
VF	19400056	19400056	14.11.2019	Partner s.r.o.	456789	4 114,00		4 114,00	28.11.2019	0	1950043		
VF	19400057	19400057	21.11.2019	Partner s.r.o.	456789	0,00		0,00	05.12.2019	0			

Vazby k vydané faktuře: VF 19400058

Datum	Zdroj	Doklad	Popis	Poznámka	Akce
24.11.2019	Volný dokument(y)	Odkaz na soubor	Odkaz na dokument k: VF 19400058FA131\
24.11.2019	Volný dokument(y)	Odkaz na soubor	Odkaz na dokument k: VF 19400058FA131\
24.11.2019	Volný dokument(y)	Odkaz na soubor	FW: #132445-HdTicket Objednávka - TeFA131\

Exportované dokumenty včetně souvisejících, přílohy

Soubor	D.	Číslo	Popis	Uživatel	Exportoval
obrazek.png	VF	19400058	Odkaz na dokument k: VF 19400058	SUPERVISOR	24.11.2019 21:49:00
Objednávka_2019010.pdf	VF	19400058	Odkaz na dokument k: VF 19400058	SUPERVISOR	24.11.2019 21:51:00
ID_1B0C1AF91F6FAA04E	VF	19400058	FW: #132445-HdTicket Objednávka - Te	SUPERVISOR	24.11.2019 21:51:00

Outlook window showing an email from Helpdesk IT with subject "FW: #132445-HdTicket Objednávka - Test" and attachment "Objednávka_2019010.pdf".

PREMIER umožňuje připojit emaily vybraných databází:

- E-maily z Outlooku se připojují jednoduchou metodou „drag an drop“ (tj. táhni a pusť).
- Vložení e-mailu pomocí CTRL+C a CTRL+V.
- Připojit lze najednou i více označených e-mailů.
- K dispozici je okamžitý náhled na e-mail.
- Interaktivně se dá přepnout do samotného e-mailu v Outlooku.
- Otevřít můžete i přílohu e-mailu.
- Tisk e-mailu přímo z PREMIERA.

NOVÁ PRÁCE S DOKUMENTY A E-MAILY

Okno vazeb bylo rozděleno na dvě části. V dolní části přibýlo nové okno, kde jde vidět exportované dokumenty a externí vazby. V pravé části obrazovky je k dispozici náhled na vybraný dokument s možností další práce s ním. Volbou „Zobrazit exporty a přílohy přidružených dokladů“ se zobrazí doklady/přílohy celého obchodního případu.

Vazby k vydané faktuře: VF 19400058

Datum	Zdroj	Doklad	Popis	Poznámka	Akce
24.11.2019	Volný dokument(y)	Odkaz na soubor	Odkaz na dokument k: VF 19400058FA131\
24.11.2019	Volný dokument(y)	Odkaz na soubor	FW: #132445-HdTicket Objednávka - TeFA131\
24.11.2019	Volný dokument(y)	Odkaz na soubor	Odkaz na dokument k: VF 19400058FA131\
24.11.2019	Volný dokument(y)	Odkaz na soubor	Odkaz na dokument k: VF 19400058FA131\

Exportované dokumenty včetně souvisejících, přílohy

Soubor	D.	Číslo	Popis	Uživatel	Exportoval
VF19400058.PDF	VF	19400058	Odkaz na dokument k: VF 19400058	SUPERVISOR	24.11.2019 14:32:00
ID_1B0C1AF91F6FAA04E	VF	19400058	FW: #132445-HdTicket Objednávka - Te	SUPERVISOR	24.11.2019 14:33:00
Objednávka_2019010.pdf	VF	19400058	Odkaz na dokument k: VF 19400058	SUPERVISOR	24.11.2019 14:36:00
obrazek.png	VF	19400058	Odkaz na dokument k: VF 19400058	SUPERVISOR	24.11.2019 14:45:00

Outlook window showing an email from Helpdesk IT with subject "FW: #132445-HdTicket Objednávka - Test" and attachment "Objednávka_2019010.pdf".

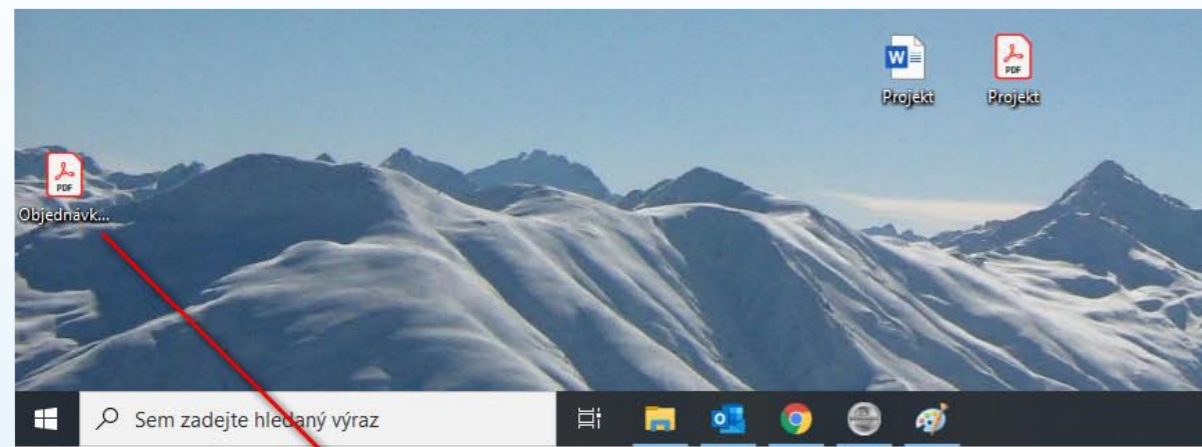

Stejným způsobem se dají v PREMIERU připojovat dokumenty.

- Připojení metodou „drag an drop“.
- Vložení souboru pomocí CTRL+C a CTRL+V.
- Prohlížení dokumentů.

- Otevření dokumentů přímo.
- Možnost uložit dokument i do centrálního úložiště.
- Tisk dokumentů.

Podrobně popsáno v manuálu.

Vazby k vydané faktuře: VF 19400058

Datum	Zdroj	Doklad	Popis	Poznámka	Akce
24.11.2019	Volný dokument(y)	Odkaz na soubor	Odkaz na dokument k: VF 19400058FA13V
24.11.2019	Volný dokument(y)	Odkaz na soubor	FW: #132445-HdTicket Objednávka - TeFA13V
24.11.2019	Volný dokument(y)	Odkaz na soubor	Odkaz na dokument k: VF 19400058FA13V
24.11.2019	Volný dokument(y)	Odkaz na soubor	Odkaz na dokument k: VF 19400058FA13V

Exportované dokumenty včetně souvisejících, přílohy

Soubor	D.	Číslo	Popis	Uživatel	Exportoval
VF19400058.PDF	VF	19400058	Odkaz na dokument k: VF 19400058	SUPERVISOR	24.11.2019 14:32:00
ID_1B0C1AE81E6EAA046	VF	19400058	FW: #132445-HdTicket Objednávka - Te	SUPERVISOR	24.11.2019 14:33:00
Objednávka_2019010.pdf	VF	19400058	Odkaz na dokument k: VF 19400058	SUPERVISOR	24.11.2019 14:38:00
obrazek.png	VF	19400058	Odkaz na dokument k: VF 19400058	SUPERVISOR	24.11.2019 14:45:00

Preview of document:

Odběratel: Partner s.r.o., Úlka 10, 111 11 Praha 1, IČ: 046789, DIČ: CZ046789

Dodavatel: Demo data s.r.o., Mlýnský 100, 200 06 Dobruška, IČ: 123456, DIČ: CZ123456

Objednávka je váš účel v oblasti IT v rozsahu 5 hodin do termínu platby číslo 2019000125 ve dne 20.11.2019

S pozdravem
Ing. Jan Novák

Správce dokumentů

„Správce dokumentů“ je moderní nástroj (v horní liště programu) pro snadnou práci s dokumenty napříč moduly. Respektu-

je přístupová práva. Z jednoho místa tak máte k dispozici veškeré potřebné firemní dokumenty, které jsou zde pro přehlednost a snadnou orientaci stromově rozděleny dle modulů a dále dle dokladových

řad. „Správce dokumentů“ slouží k náhledu na dokumenty, snadnému dohledání, otevíření a tisku dokumentů, přesunu souborů ad. Dokumenty jsou zde při exportu automaticky ukládány.

ODBĚRATELE

- Adresář partnerů
 - Smlouva.docx
- Vydané faktury
 - VF - Vydaná faktura
 - VF19400052.PDF
 - VF19400054.PDF
 - VF19400055.PDF
 - ID_1B0C1AF91F6FAA048BE7A6D67B165
 - Objednávka_2019010.pdf
 - Objednávka_2019010.docx
- DODAVATELE**
 - Přijaté faktury
 - PF - Přijátá faktura
 - Modernizace.docx
- EVIDENCE**
 - Hmotný dlouhodobý majetek
 - HM - Hmotný majetek
 - Zelená karta.pdf

FAKTURA - daňový doklad 19400055

Dodavatel: Demo data s.r.o.
Ostravská 70
Ostrava
Česká Republika
IČ: 11111111 DIČ: CZ00000019
www.demodata.cz
zapsaná v obchodním rejstříku

Odběratel: Partner s.r.o.
Ulice 10
111 111 Město
IČ: 456789 DIČ: CZ456789

Forma účtu: 19400055
Fiskální symbol: 19400055

Peněžní účet: Česká spořitelna, a.s.
Číslo účtu: 111111100000
SKP7 kód: GIBA CZ PX
IBAN kód

Podání: 28.11.2019
Forma účtu: 19400055
Datum uskutečnění plnění: 14.11.2019
Datum vyřazení: 14.11.2019

Číslo řádku	Množství	MJ	Cena za MJ (CZK)	Sazba (%)	Cena bez DPH (CZK)	Sazba (%)	Celkem s DPH (CZK)	
Fakturuje Vám								
+ Výrobek E.1	2	KS	1 000,00	15,00 %	1 700,00	21	2 057,00	
+ Výrobek E.2	1	KS	2 000,00	15,00 %	1 700,00	21	2 057,00	
Rekapitulace DPH v CZK							3 400,00	4 114,00
Sazba	Celkem základ	Celkem DPH	Platba s DPH	Základ DPH	DPH			
0 %	0,00	-	0,00	0,00	-			
15 %	0,00	0,00	0,00	0,00	0,00			
21 %	3 400,00	714,00	0,00	3 400,00	714,00	K úhradě: 4 114,00 Kč		

Celková váha netto: 0,200 kg brutto: 0,700 kg
Přílohy:
Sloves: 1 1 1

Fakturu vystavil: Jana Veselá
Tel.: +420 800 700 000 Fax: vesela@demodata.cz

Úrok z prodání činí 0,050 % za každý den prodání platby.

MODERNIZACE PRÁCE NAD ÚČETNÍMI JEDNOTKAMI

- V seznamu firem přibily sloupce „Zámek do“ a „Zámek mzdy“ jde tedy ihned vidět zamčené periody jednotlivých firem.

- Top Bar:** Includes navigation icons for 'Hromadný upgrade', 'Hromadná záloha', 'Hromadný převod na verzi Enterprise', and 'Podklady pro účetní kanceláře'.
- Main Window:** Titled 'Informace o účetních jednotkách', it contains a table of account units with columns for 'Č.', 'Účetní jednotka', 'Typ dat', 'Odpovědný', 'Upgrade', 'Posl. zápis v deníku', 'Posl. zápis ve VF', 'Posl. zápis v PF', and 'Poznámka'.
- Right Panel:** 'Sledování výkonů ve firmách' (Tracking performance in companies) with a date range selector (01.01.2019 - 31.12.2019) and a list of checkboxes for 'Zobrazit počty' (Show counts), including 'Zápis v deníku', 'Vydané faktury a zálohové listy', 'Přijaté faktury a zálohové listy', 'Evidence majetku', 'Mzdy v členění na typ pracovního poměru', 'Personalistika: nástup, výstup...', and 'Zpracované přehledy a daňová přiznání'.
- Bottom Left:** 'Výběr účetní jednotky' (Account unit selection) dialog box with columns for 'Č.', 'Název účetní jednotky', 'Typ dat/připojení', 'Zámek do', and 'Zámek mzdy'. A dialog box asks 'Chcete nastavit toto seřazení natrvalo?' (Do you want to set this sorting permanently?).
- Bottom Right:** A 'Statistika, hromadné funkce' (Statistics, batch functions) button.

- Pod volbou „Statistika, hromadné funkce“ budou k dispozici statistické funkce pro účetní firmy ohledně počtu záznamů. Dle tohoto přehledu mohou účetní fakturovat, ale i sledovat produktivitu jednotlivých uživatelů.
- V seznamu účetních jednotek lze nyní ihned nastavovat lupu.
- Kliknutím na sloupec je možné řazení seznamu firem nastavit natrvalo.

PŘEHLED DENNÍ ČINNOSTI, AVÍZA PRO TVORBU DOKLADŮ (NOVÉ DOKLADY, EXPORTY...)

Na úvodní obrazovce přibyly upozornění pro uživatele a avíza pro tvorbu dokladů. PREMIER nově upozorňuje na:

- přijaté zálohy » návrh na předplatby,
- nové partnery v insolvenční,
- zaplacené objednávky » avízo k jejich realizaci,
- navrhuje vytvoření upomínek, popř. informuje o automaticky odeslaných upomínkách,

- navrhuje chybějící podání v modulu mzdy.

Do budoucna se počítá i s dalšími informacemi.

Přehled o dokladech

V úvodní obrazovce je nově uživatelům k dispozici i „Přehled o nových dokladech

a exportech dokumentů“. V přehledu se zaznamenávají všechny ten den vytvořené, exportované a připojené záznamy od daného uživatele.

Sledovat lze ovšem doklady i všech ostatních uživatelů s ohledem na přístupová práva. Přehled je interaktivní, tzn. kliknutím lze přeskočit na doklad příp. dokument přímo otevřít.

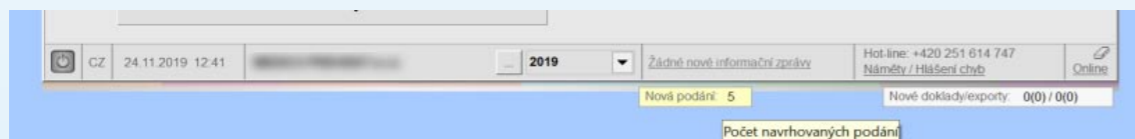

Návrh podání

Zobrazení: <seznam> Pohled: <Základní>

Org.	Hlášení	Návrh	Příjmení
ZP	Hlášení ZP	Odhláška - ukončení PP	Letošní
ZP	Hlášení ZP	Odhláška pojištěné DPČ, není zpracována mzda za 11/2019	Rozsažný
ZP	Hlášení ZP	Odhláška pojištěné DPP, není zpracována mzda za 11/2019	Úkolová
ČSSZ	Hlášení ONZ	Přihláška - MR pojištěná mzda za 12/2017	Investičák
ČSSZ	Hlášení ONZ	Odhláška - ukončení PP	Letošní
ČSSZ	Hlášení ONZ	Přihláška - MR pojištěná mzda za 2/2019	Nerezident
ČSSZ	Hlášení ONZ	Přihláška - MR pojištěná mzda za 1/2019	Novák
ČSSZ	Hlášení ONZ	Přihláška - MR pojištěná mzda za 1/2018	Osmnáctý
ČSSZ	Hlášení ONZ	Přihláška - MR pojištěná mzda za 1/2018	Osmnáctý
ČSSZ	Hlášení ONZ	Přihláška - MR pojištěná mzda za 1/2018	Osmnáctý
ČSSZ	Hlášení ONZ	Přihláška - MR pojištěná mzda za 3/2019	Provozák
ČSSZ	Hlášení DPN	Ukončení DPN:951749912001010121	Dlužný
ČSSZ	Hlášení DPN	Ukončení DPN:427391771911061002	Dlužný
ČSSZ	Hlášení DPN	Ukončení DPN:724981161911110003	Dlužný
ČSSZ	Hlášení DPN	Ukončení DPN:951953921911080001	Dlužný
ČSSZ	Hlášení DPN	Ukončení DPN:169969361911110004	Dlužný
ČSSZ	Hlášení DPN	Ukončení DPN:951953921911130002	Dlužný
ČSSZ	Hlášení DPN	Ukončení DPN:951953921911130001	Dlužný
ČSSZ	Hlášení DPN	Ukončení DPN:951749912001010127	Harmon

Esc
Zavřít

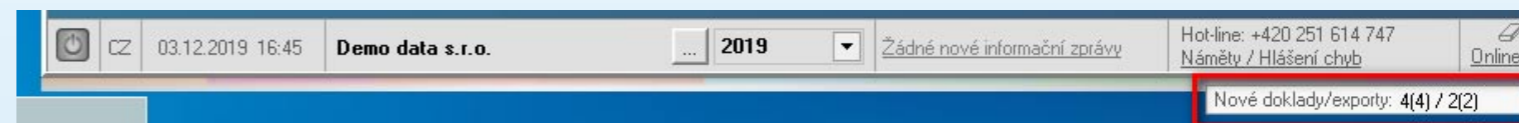

Sledované období: 03.12.2019 - 03.12.2019

Mé doklady Všechny uživatele

Nové doklady, experty, přílohy

Zobrazení: <seznam> Pohled: <Základní>

Pořizeno	Pořadí	Modul	Datum	D.	Číslo	Partner	Popis
03.12.2019 16:32:00	INSE#SUPERVISO	VF	03.12.2019	VF	19400064	AAA společnost s.r.o.	Prodej ze skladu
03.12.2019 16:32:00	INSE#SUPERVISO	VF	03.12.2019	VF	19400063	Ing. Bedřich Malý	Prodej ze skladu
03.12.2019 16:32:00	INSE#SUPERVISO	SV	03.12.2019	SVY	0	AAA společnost s.r.o.	
03.12.2019 16:32:00	INSE#SUPERVISO	SV	03.12.2019	SVY	0	Ing. Bedřich Malý	

Exportované doklady, přílohy

Soubor	D.	Číslo	Popis
VF19400062.PDF	VF	19400062	Zahraníční partner, usk: 14.11.20
Projekt.pdf	VF	19400064	(FD)AAA společnost s.r.o. VF 19

4

PREMIER SYSTEM

Demo data s.r.o. 2019

Přehled prodejů

minulý rok aktuální rok minulý měsíc aktuální měsíc k min. měsíci k dnešku od vzniku jiná volba

Datum sledování: 01.01.2019 — 30.06.2019

Středisko*: Do **: Neg.

Zakázka*:

Partner*:

Povolit zadávání hvězdičkovou metodou u zakázek, středisek, ...
(Např. 2* nebo 2??1*)

* Žádný údaj = všechny zakázky, střediska, partneři, činnosti...
** Sleduje-li se pouze jedno středisko, zakázka, ..., údaj "Do:" se nezdává

2019

1/19	-]	1 Q
2/19	-]	
3/19	-]	
4/19	-]	2 Q
5/19	-]	
6/19	-]	
7/19	-]	
8/19	-]	Q
9/19	-]	
10/19	-]	
11/19	-]	4 Q
12/19	-]	

Od začá

F2 OK Esc Storno

VOLBA OBDOBÍ

Modernizovala se i volba období. Výběr období je nyní možný jedním kliknutím bez nutnosti psaní data. K dispozici je výběr fiskálního roku, výběr jednoho měsíce, výběr od začátku období k danému měsíci (tlačítko vedle měsíce), výběr kvartálu.

ELEKTRONICKÉ NESCHOPENKY

Elektronické neschopenky mají přinést od 1. ledna 2020 zjednodušení předávání informací mezi nemocnými, lékaři, Českou správou sociálního zabezpečení a zaměstnavateli. Mění se postup vystavení rozhodnutí o dočasné pracovní neschopnosti a také způsob, jakým se zaměstnavatel dozví o dočasné pracovní neschopnosti svého zaměstnance.

PREMIER je připraven na spuštění elektronických neschopenek od 1. ledna 2020

a bude umožňovat realizaci elektronické komunikace mezi ČSSZ a zaměstnavatelem. Za použití kanálu VREP bude možno provést stažení dočasných pracovních neschopností (dále DPN) zaměstnanců za uživatelem stanovené období. Tyto DPN budou zobrazeny v Přehledu hlášení o DPN.

Při použití datových schránek bude možno do PREMIERA načíst stažený .xml soubor s údaji o DPN.

V uvedeném přehledu bude možno dále s DPN pracovat – třídit nebo filtrovat podle různých kritérií. Elektronická komunikace a stažení údajů o dočasných pracovních neschopnostech zaměstnanců dále nabízí další možnosti pro modernizaci práce v oblasti zpracování DPN. Doposud se při zpracování mezd v PREMIERU všechny operace týkající se DPN prováděly ve výkazech práce jednotlivých zaměstnanců. Nyní se tyto operace mohou zpracovávat přímo v přehledu hlášení o DPN, kde bude možno

Přehled hlášení o DPN

Dotaz DPN XML Ukonč. DPN XML Centrum ePodání Označit dávkou 0 Odznačit vše

DPN v období V období: 11 2019

...	Příjmení	Jméno	Číslo	Rodné č.	typ PP	...	Označeno	DPN od	DPN do	Ukončeno	Pracov.	Odpr.	FPD p	Nástup do pr	Číslo DPN	Ukončení	Dávka	Stav dávky HZUPN	Ve VP	Navrh	Příloh	Stav dávky NEMPRI	Středisko	Prac.	Jiná o	Alkohol	Vycházky
	Adamec	Alfréd	40	6009250412	HPP	>>		13.11.2019	16.11.2019	Ne	Ne	0,0	0,0	17.11.2019	9519539219111300	Ne	0		Ano	Ne	>	Ne	40	Ne	Ne	Ne	Vycházka od:2019-11-15 Čas od:07:00
	Adamec	Alfréd	40	6009250412	HPP	>>		17.11.2019	23.11.2019	Ne	Ne	0,0	0,0	...	7658092719112031	Ne	0		XXX	Ne	>	Ne	40	Ne	Ne	Ne	Vycházka od:2019-11-15 Čas od:07:00
	Nová	Eva	585	6356210850	HPP	>>		15.10.2019	...	Ne	Ano	8,0	8,0	...	9517499120010101	Ne	0		Ne	Ano	>	Ano	40	Ne	Ne	Ne	Vycházka od:2019-10-15 Čas od:08:00
	Rotační	Adam	999304	6206160543	HPP	>>		13.11.2019	14.11.2019	Ne	Ne	0,0	0,0	...	9519659819111300	Ne	0		Ne	Ne	>	Ne	Ano	Ano	Ano		
	Úkolová	Marie	999268	6162131679	HPP	>>		11.11.2019	...	Ne	Ano	4,0	8,0	25.11.2019	4273917719111410	Ne	0		Ne	Ano	>	Ano	Ne	Ne	Ne	Ne	Vycházka od:2019-11-12 Čas od:08:00
	Vicedětná	Adéla	999267	6658111042	HPP	>>		14.10.2019	...	Ne	Ne	0,0	0,0	...	9517499120010101	Ne	0		Ano	Ano	>	Ano	Ne	Ne	Ne	Ne	Vycházka od:2019-10-14 Čas od:13:00
	Zaručený	Stanislav	999292	6503111978	HPP	>>		11.11.2019	20.11.2019	Ne	Ne	0,0	0,0	...	9519592119111100	Ne	0		Ne	Ano	>	Ne	Ne	Ne	Ne	Ne	Vycházka od:2019-11-11 Čas od:09:00

Přehled hlášení o DPN

Dotaz DPN XML Ukonč. DPN XML Centrum ePodání Označit dávku 0 Odznačit vše

Příjmení	Jméno	Číslo	Rodné č.	typ PP	Označeno	DPN od	DPN do	Ukončeno	Pracov.	Odpr.	FPD p	Nástup do pr	Číslo DPN	Ukončení d	Dávka	Stav dávky HZUPN	Ve VP	Navrhr	Příloha	Stav dávky NEMPRI
Adamec	Alfréd	40	6009250412	HPP	>>	13.11.2019	16.11.2019	Ne	Ne	0,0	0,0	17.11.2019	9519539219111300	Ne	0		Ano	Ne	>	Ne
Adamec	Alfréd	40	6009250412	HPP	>>	17.11.2019	23.11.2019	Ne	Ne	0,0	0,0	..	7658092719112031	Ne	0		XXX	Ne	>	Ne
Nová	Eva	585	6356210850	HPP	>>	15.10.2019	..	Ne	Ano	8,0	8,0	..	9517499120010101	Ne	0		Ne	Ano	>	Ano
Rotační	Adam	999304	6206160543	HPP	>>	13.11.2019	14.11.2019	Ne	Ne	0,0	0,0	..	9519659819111300	Ne	0		Ne	Ne	>	Ne
Úkolová	Marie	999268	6162131679	HPP	>>	11.11.2019	..	Ne	Ano	4,0	8,0	25.11.2019	4273917719111410	Ne	0		Ne	Ano	>	Ano
Vícedětná	Adéla	999267	6658111042	HPP	>>	14.10.2019	..	Ne	Ne	0,0	0,0	..	9517499120010101	Ne	0		Ano	Ano	>	Ano
Zaručený	Stanislav	999292	6503111978	HPP	>>	11.11.2019	20.11.2019	Ne	Ne	0,0	0,0	..	9519592119111100	Ne	0		Ne	Ano	>	Ne

Příloha k žádosti Sestava: <Základní>

Nemocenské Ošetřovné Peněžítá pomoc v mateřství Vyrovnávací příspěvek v těhot. a mateřství Otcovská Dlouhodobé ošetřovné

Číslo rozh. o vzniku DPN: **951749912001010145** Rozhodné období: **01.09.2019** - **30.09.2019**

Pravd. výše příjmu: **0,00** Jedná se o pravděpodobný příjem

a) Pracoval Nepracoval Ze zam. malého rozsahu dosáhl: **0,00**

b) Pobírá Nepobírá

c) Je žákem (studentem) Spadá do obd. prázdnin Nemá PP sjednán na dobu dovolené Má PP sjednán na dobu dovolené

d) Nastupuje na PPM Nenastupuje na PPM

e) Převedena Exekuce - ano Insolvence - ano Nepřevedena Exekuce - ne Insolvence - ne

Datum převedení: ..

Vytisknout... Strana č. 1 Strana č. 2

Místo: **Horní Suchá** Dne: **25.11.2019**

Zkontrolujte si, prosím, po vytištění tiskopisů pečlivě veškeré údaje! Neodpovídáme za případné škody způsobené programem.

Uloženo

Ukáзка Export Tisknout Centrum ePodání ePodání XML Smazat Uložit Esc Zavřít

Náhled sestavy (nem_l2020_2.fx) (1/2)

Evidenční štítek **Příloha k žádosti o dávku** ČSSZ

Nemocenské* Ošetřovné* Peněžitou pomoc v mateřství* Dlouhodobé ošetřovné* Otcovská* Vyrovnávací příspěvek v těhotenství a mateřství* Zahraniční mimo Slovenska

Číslo rozhodnutí o dočasné pracovní neschopnosti: **951749912001010145**

Číslo rozhodnutí o potřebě ošetřování (péče): ..

Číslo rozhodnutí o potřebě dlouhodobé (péče): ..

Místně příslušná OSSZ/PSSZ/MSSZ Brno 1) OSSZ Chomutov (552) Zahraniční mimo Slovenska

A. Základní identifikace

Název zaměstnavatele: **BW TEST, s. r.o.** Identifikační číslo: **10101010** Variabilní symbol: **1157418524**

B. Zaměstnanec

Příjmení zaměstnance: **Nová** Jméno zaměstnance: **Eva** Rodné číslo**): **6356210850**

Zaměstnan od: **01.11.2017** do: .. Druh činnosti²⁾: **HPP první pracovní poměr (1)**

C. Údaje o započítatelném příjmu v rozhodném období

Rozhodné období od ³⁾ **01.09.2019** do **30.09.2019**

Kalendářní měsíc, rok	Započítatelný příjem (vyměřovací základ) v Kč ⁴⁾	Vyloučené dny podle § 18 odst. 7 zákona č. 187/2006 Sb. Počet kalendářních dnů
9 2019	28 898	0
	0	0
	0	0
	0	0

vytvářet a odesílat přílohy k žádosti o dávku k DPN a zároveň i pohodlně sledovat, ke které DPN již byla příloha odeslána. Taktéž bude možno vytvářet a elektronicky odesílat Hlášení o ukončení DPN. PREMIER tedy v rámci této změny poskytne uživatelům pohodlnou práci s DPN všech zaměstnanců na jednom místě. Veškeré takto stažené, v Přehledu hlášení o DPN uvedené a případně doplněné údaje o DPN se při zahájení měsíce (příp. zahájení zaměstnanec) automaticky načtou do výkazů práce zaměstnanců – přenese se doba trvání DPN a také číslo DPN, přičemž PREMIER automaticky rozdělí DPN na prvních 14 dnů a následné dny, takže se tvorba výkazů podstatně zrychlí a zjednoduší.

Příklad:

V Přehledu hlášení o DPN budou uloženy informace o tom, zda zaměstnanec pracoval v první den DPN – následně se tyto

informace automaticky nabídnou v Příloze k žádosti o dávku a také se správně načtou do výkazu práce – tj. začátek DPN se přesune na následující den. Příloha k žádosti o dávku bude obsahovat i požadované informace o způsobu vyplácení mzdy (viz obrázek).

Více k dané problematice:

<https://manual.premier.cz:8443/x/AYCEB>

DPN
Nová Eva

Číslo DPN : **951749912001010145**

Rodné číslo : **6356210850**

DPN od : **15.10.2019**

DPN do : **..**

Vypni zaměstnavatel při vzniku DPN

 Pracoval první den DPN
 Odpracoval hodin: **8,00** Délka směny: **8,00**

 Neproplácet DPN

 Patří k PP : Číslo: 585 Nástup: 01.11.2017 Typ PP: HPP

Vypni zaměstnavatel při ukončení DPN

 Zam. začal vykonávat zaměstnání :
 Ano dne ..
 Ne z důvodu: ..

 Pracoval posl. den DPN (hod.) : **0,0**
 Fond (hod.) : **0,0**
 Pracoval během DPN od/do :

Poznámka : **Kulatá**

Název PP dle ČSSZ: **první pracovní poměr**
 Místo pobytu DPN Ulice : **Kulatá** Č.p. **42** Č.o. **..**
 PSČ : **32200** Obec **Kolín**
 Upřesnění adresy: ..

 Název PZS : **TestPZS_03** Vycházky :
 Jméno lékaře : **MUDr. Petra Nosková** Vycházka od: 2019-10-15 Čas od: 08:00:00 do: 10:00:00
 Prac. úraz
 Jiná osoba
 Alkohol

Esc
 Uložit Zavřít

c) Zaměstnanec pobírá nepobírá *) důchod (uveďte druh důchodu): ..

d) Zaměstnanec je není **) žákem (studentem) a zaměstnání spadá nespadá *) výlučně do období školních prázdnin.

e) V době vzniku sociální události zaměstnanec má nemá *) zaměstnání sjednáno jen na dobu dovolené z jiného zaměstnání (§28 odst.2 zákona č. 187/2006 Sb.)

f) V době vzniku dočasné pracovní neschopnosti, potřeby ošetřování (péče) nebo potřeby dlouhodobé péče má nemá *) zaměstnanec pracoviště volno bez náhrady příjmu, včetně rodičovské dovolené od .. do ..

g) Pojištěnka nastupuje nenastupuje na peněžitou pomoc v mateřství do čtyř let věku předchozího dítěte, které se narodilo dne ..

h) Před vznikem sociální události pojištěnka byla nebyla *) převedena dne .. na jinou práci z důvodu těhotenství. ®

i) Proti zaměstnanci je není *) nařízen výkon rozhodnutí či exekuce srážkami ze mzdy, nebo zaměstnanec je není *) v insolvenční? 7)

j) Zaměstnanec je vyplácena mzda, plat nebo odměna
 na účet v ČR *)
 Předčíslí Číslo účtu Kód banky Specifický symbol
 000004 6846584652 0100
 na účet u banky v cizině *)
 IBAN Číslo účtu Název účtu příjemce

 Název peněžního ústavu Typ ID banky ID kód banky

 Ulice Číslo domu Obec PSČ Stát

 poštovní poukázkou na adresu v ČR *)
 Ulice Číslo domu Obec PSČ

 v hotovosti *)

k) Další sdělení (např. porušení režimu dočasné práce neschopného pojištěnce v době stanovené v § 192 zákona č. 262/2006 Sb.):

Prohlašujeme, že údaje v této příloze odpovídají skutečnosti a jsou ve shodě s účetními záznamy a doklady i se záznamy pracovními. Jsme-li vědomi následků, které by měla nesprávnost údajů uvedených v této příloze, jakož i toho, že přeplatky, které by vznikly v důsledku nesprávného uvedení údajů, jsme povinni nahradit.

Kontaktní pracovník zaměstnavatele - Jméno a příjmení: Telefon
Ing. Marie Pečlivá **888888888**
 Kontaktní email
pecliva@BWtest.cz

Důvod vystavení Přílohy k žádosti o dávku v písemné formě:
 § 97 odst. 7 zákona č. 187/2006 Sb., ve znění pozdějších předpisů)
 v **Horní Suchá** Dne **25.11.2019**
 Razítko a podpis zaměstnavatele

Počet příloh

Poučení

Přílohu k žádosti o dávku s výjimkou nemocenského předkládá zaměstnavatel současně se žádostí zaměstnanec o dávku, kterou zaměstnanec uplatňuje nárok na dávku nemocenského pojištění nahrazující mzdu (tj. rozhodnutím o potřebě ošetřování (péče), žádostí o peněžitou pomoc v mateřství, žádostí o vyrovnávací příspěvek v těhotenství a mateřství, žádostí o otcovskou, žádostí o dlouhodobé ošetřování). Přílohu k žádosti o dávku pro výpočet nemocenského, včetně údaje o způsobu výplaty, platu nebo odměny zaměstnavatel zasílá neprodleně po uplynutí prvních 14 dnů trvání dočasné pracovní neschopnosti. Tato povinnost vyplývá z ustanovení § 97 zákona č. 187/2006 Sb.

*) Hodící se označte x.
 1)-7) Vysvětlivky k vyplnění tiskopisu Přílohy k žádosti o dávku nemocenského pojištění jsou k dispozici na <https://portal.cssz.cz> v sekci Tiskopisy či na vyžádání na OSSZ/PSSZ/MSSZ Brno.

OSSZ/PSSZ/MSSZ Brno vyžaduje a zpracovává osobní údaje v souladu s právními předpisy pro ochranu osobních údajů a pouze k legitimním účelům. Více informací naleznete na <https://www.cssz.cz/cz/gdpr.htm>.

strana 2
 ČSSZ - 89 621 16
 1/2020

0 3 3 3 1 3 9 2 3 7

**MONITORY S VYSOKÝM
ROZLIŠENÍM**

Stále více uživatelů používá pro práci širokoúhlé monitory s vysokým rozlišením. Na tuto podporu nezapomíná ani PREMIER. Vedle podpory jakýchkoliv rozlišení (hori-

zontálně, vertikálně, lupa, podpora retiny ad.) se v horní liště nabízí tlačítka pro rozpuštění obrazovky (pro práci v různých modulech) nebo PREMIER vlevo, např. při pře-

tahování dokumentů drag an drop nebo náhledy na dokumenty atd.

PREMIER Application Screenshot:

Vazby k vydané faktuře: VF 19400055

Datum	Zdroj	Doklad	Popis	Poznámka	Akce
15.11.2019	Volný dokument(y)	Odkaz na soubor	Odkaz na dokument k: VF 19400055	...	VF13V
03.12.2019	Volný dokument(y)	Odkaz na soubor	FW: #132445-HdTicket Objednávka - Te	...	VF13V

Exportované dokumenty včetně souvisejících, přílohy

Soubor	D.	Číslo	Popis	Uživatel	Exportoval
Objednávka_2019010.pdf	VF	19400055	Odkaz na dokument k: VF 19400055	SUPERVISOR	15.11.2019 22:40:00
ID_1B0C1AF91F6FAA04E	VF	19400055	FW: #132445-HdTicket Objednávka - Te	SUPERVISOR	03.12.2019 22:00:00

Outlook Email Screenshot:

Subject: FW: #132445-HdTicket Objednávka - Te

From: Helpdesk IT

Date: 14.11.2019

Content: Dobrý den, v příloze Vám zasílám objednávku. Děkuji. S pozdravem Ing. Jan Novák

Attachment: Objednávka_2019010.pdf (38 KB)

HROMADNÉ DODATEČNÉ VYPÁROVÁNÍ

Nová komfortní funkce modulu Homebanking nabízí uživateli možnost dodatečně vypárovat neidentifikovatelné platby již pořízeného bankovního výpisu, a to opakovaně.

Funkce umožňuje nyní snadné párování i zpětně, na rozdíl od dosavadního jednorázového natažení bankovního výpisu, což představuje značnou úsporu času účetního oddělení.

Novou funkci „Hromadně dopárovat (395)“ najdete v horní liště přímo u bankovního účtu.

Datum	Doklad	Číslo	Popis	Příjem [Kč]	Výdaj [Kč]	Neasoc. [Kč]	MD	Dal	Daň	Partner	Zakázka	Středisko	Segment	Analýza 3	Vnitřní VS MD
10.01.2019	B	1	Úhrada VF 19400004	-6 050,00			221.100	311.100		Mgr. Pavel Veselý					
28.01.2019	B	2	Poskytnutá záloha dodavateli		10 000,00		314.100	221.100		Váš dodavatel a.s.					
19.02.2019	B	3	Úhrada ZLV 1940004	5 000,00			221.100	324.100		AAA společnost s.r.o.					
20.02.2019	B	4	Neidentifikovatelná platba		8 000,00		395.100	221.100							
21.02.2019	B	5	Neidentifikovatelná platba	2 160,00			221.100	395.100							19400014
21.02.2019	B	6	Neidentifikovatelná platba	1 210,00			221.100	395.100							19400012
21.02.2019	B	7	Neidentifikovatelná platba	1 150,00			221.100	395.100							19400010
22.02.2019	B	8	Neidentifikovatelná platba		50,00		395.100	221.100							
22.02.2019	B	9	Neidentifikovatelná platba		18 150,00		395.100	221.100							201956236
22.02.2019	B	10	Neidentifikovatelná platba		14 200,00		395.100	221.100							20186235

Datum	Doklad	Poř. pol.	Popis	Status	Návrh	Částka v CZK	Var. sym.	Konst. sym.	Účet	Zbývá k úhradě	Stav po úhradě	V měně	Partner
20.02.2019	4	0	Neidentifikovatelná platba		Neidentifikovatelná platba	-8 000,00			395100				
21.02.2019	5	0	Neidentifikovatelná platba OK		Úhrada VF 19400014	2 160,00	19400014		311100	2 160,00			Mgr. Pavel Veselý
21.02.2019	6	0	Neidentifikovatelná platba OK		Úhrada VF 19400012 Prodej ze	1 210,00	19400012		311100	1 210,00			Mgr. Pavel Veselý
21.02.2019	7	0	Neidentifikovatelná platba OK		Úhrada VF 19400010	1 150,00	19400010		311100	1 150,00			Mgr. Pavel Veselý
22.02.2019	8	0	Neidentifikovatelná platba		Neidentifikovatelná platba	-50,00			395100				
22.02.2019	9	0	Neidentifikovatelná platba Více variant		Platba PF 1910016 (VS 201956236)	-18 150,00	201956236		321100	18 150,00			Váš dodavatel a.s.
22.02.2019	11	0	Neidentifikovatelná platba OK		Platba PF 1910013 (VS 20186235)	-14 200,00	20186235		321100	14 200,00			Váš dodavatel a.s.

Summary: Celkem položek: 7, Z toho neident.: 2

DALŠÍ NOVINKY

Obecné

Změna účetní jednotky

Z hlavní obrazovky lze snadno změnit aktuální účetní jednotku, případně ji otevřít v další záložce.

Informační zprávy

Informační zprávy se nyní zobrazují podbarveně, a to dle důležitosti, bílé podbarvení - normální nebo nízká priorita, oranžové podbarvení - vysoká priorita a červené podbarvení - nejvyšší priorita.

Účetnictví

Zvýraznění zápisu na účet 395

V PREMIERU je možné zapnout vizuální označení položky v deníku s provizorním účtem 395. Zápis s účtem pak bude zvýrazněn červenou barvou.

Below this, a dialog box titled 'Výběr účetní jednotky' (Account Selection) is open. It contains a table with columns: Č. (No.), Název účetní jednotky (Account Name), Typ dat/připojení (Data Type/Connection), Zámek do (Lock to), Zámek: mzdy (Lock: wages), Odpovědný (Responsible), Termín DPH (VAT Term), Perio (Period), Termín KH (KH Term), Termín DP (DP Term), and Poznámka (Note). The table lists various test and demo accounts, with 'Demo Data 2016' selected. A red arrow points to the '2019' year in the status bar.

Below the dialog box, another status bar shows the date and time (17.10.2019 21:39), company name (Demo data s.r.o.), year (2019), and a message 'Info zprávy, celkem: 1' (Info messages, total: 1), which is highlighted with a red box.

At the bottom, a window titled 'Seřazeno dle data' (Sorted by date) is open, showing a transaction list for 'Česká spořitelna, a.s.'. The list has columns: Datum (Date), Doklad (Document), Číslo (Number), Popis (Description), Příjem [Kč] (Income [CZK]), Výdaj [Kč] (Expense [CZK]), Neasoc. [Kč] (Non-assoc. [CZK]), MD, Dal (Next), Daň (Tax), and Partner. The entry for '29.05.2019' with account number 16 and description 'Bankovní poplatky' is highlighted in red.

Sledované období: 01.01.2019 - 31.12.2019

Všechny účty
 Pouze s obrátem
 Pouze s obrátem nebo zůstatkem

Obratová předvaha

Účet	Text	Počáteční z. MD	Počáteční z. Dal	Obrat MD	Obrat Dal	Saldo	Obrat 1:
211.100	Pokladna	644 859,10		414 355,60	69 122,00	345 233,60	
211.200	Pokladna EUR	332 250,97		128 625,00	7 717,50	120 907,50	
211.300	Pokladna prodejna	243 332,00		269 361,00	726,00	268 635,00	
211.400	Pokladna PLN	6 759,64					
211.500	Pokladna	57 027,56					

Zpracováno v souladu s vyhláškou
č. 500/2002 Sb. ve znění pozdějších předpisů

ROZVAHA
v plném rozsahu
(Předběžný výkaz)

ke dni **31.12.2019**
(v celých tisících CZK)

IČ
111111

Obchodní firma nebo jiný název účetní jednotky
Demo data s.r.o.

Sídlo, bydliště nebo místo podnikání účetní jednotky
Ostravská 70
100 00 Ostrava
Česká Republika

Obratová předvaha

Po spuštění „Obratové předvahy“ je nyní uživatelům k dispozici možnost zobrazit buď všechny účty, účty s obrátem nebo účty s obrátem nebo zůstatkem.

Rozvaha a Výkaz zisku a ztrát

Rozvahu a Výkaz zisku a ztrát je nyní možné v dialogu tisku nechat označit jako „Předběžné“ pro potřeby odevzdávání výkazů v průběhu roku. Informační poznámka „Předběžný výkaz“ se pak objeví v hlavě výkazů.

Controlling

V přehledu „Výsledovka po letech“ je možné nově zvolit: „Všechny roky sledovat pouze ke dni“, což umožňuje meziroční srovnávání. Grafické znázornění v přehledu se mění dle nastaveného řádku v přehledu. Každé pole s hodnotou je interaktivní, po dvojkliku myši se lze vnořit do detailů. Modernizovány byly také ostatní výsledovky, kde přibyla možnost zsumování syntetické účty včetně vnořování do detailů hlavní knihy.

Sledované období: 01.01.2016 - 18.03.2019

Zobrazení: <seznam> Pohled: <Základní>

Text z osnovy / výkazu: základním popisem
 cizí výraz #1
 cizí výraz #2
 cizí výraz #3

Výsledovka (účet 710) po letech, všechny roky ke dni: 18.03.

Účet	Popis	Typ	2016	2017	2018	2019	Celkem
***	<Finanční výsledek hospodaření>		-3	-4	1		-6
XXX	<Vnitropodnikové náklady>						
XXX	<Vnitropodnikové výnosy>						
***	<Vnitropodnikový výsledek hospoc>						
***	<Výsledek hospodaření>		1 060	1 445	401	35	2 942
(N)	<Souhrnný daňový výsledek>	(N)					
<D>	<Daňový výsledek hospodaření>		1 060	1 445	401	35	2 942

<D> <Daňový výsledek hospodaření>

PREMIER X6.3 SYSTEM

Interaktivní graf
 <dvojklik myši> zobrazení detailů vybraného pole...

Demo data s.r.o. 2019

Odběratelé

Předvolení způsobu předání dokladů v adresáři partnerů

Na kartě partnera v adresáři partnerů v záložce „Individuální - Vázané sestavy/ Předání“ lze nově přednastavit způsob

předávání jednotlivých typů dokladů. Při tisku/exportu takto nastavených dokladů vám pak program PREMIER zvýrazní předvolený způsob předání. Funkci lze využít i u hromadných akcí, jako je hromadné rozeslání nebo hromadný výběr pro tisk, kde je rovněž vyznačen taktéž způsob předá-

vání dokladů. Snadno pak lze vyfiltrovat a hromadně například rozeslat e-mailem doklady vybraným partnerům.

Účet záloh

V Adresáři partnerů - Individuální - Odběratel resp. Dodavatel - lze nastavit nejčastěji používaný účet záloh. Ten se pak automaticky vyplňuje při tvorbě zálohových listů.

Dodavatelé**QR faktura**

Přibyla nová možnost zadávání přijatých faktur do programu, a to načtením z QR faktury. Díky tomu lze snadno, pomocí čtečky QR kódů, načíst vybraná data z faktury přijaté.

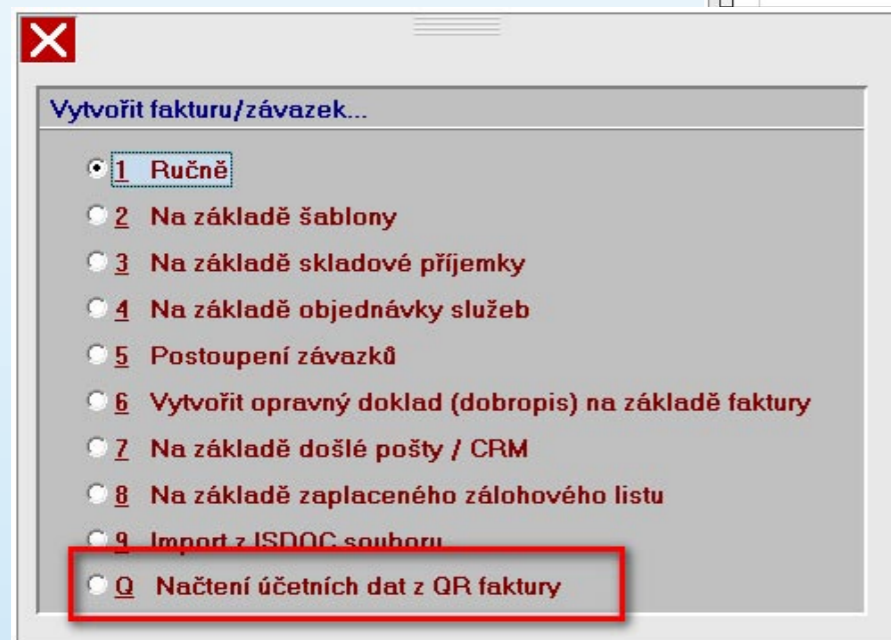
**Zakázky/Výroba****Výrobní soupisky**

Ve výrobních soupiskách (pravá část formuláře) přibyla 12 nových textových a 4 datumové uživatelské údaje (včetně mož-

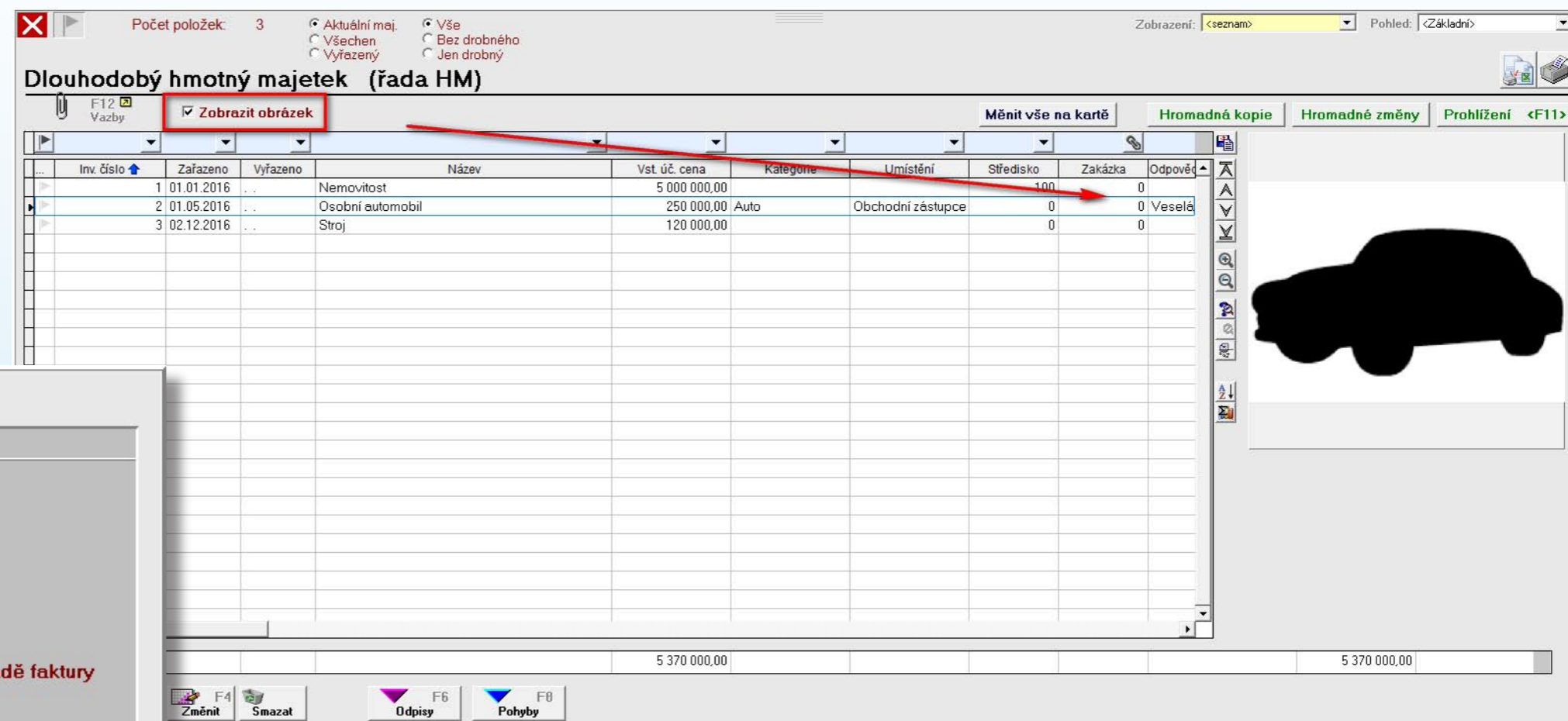

nosti tvořit k těmto údajům číselníky). Pojmenování těchto údajů se provádí v globálních předvolbách. Dále přibyla v této části formuláře pole pro delší poznámky. Díky tomu lze modul ještě lépe přizpůsobit individuálním potřebám.

Evidence**Obrázek v seznamu**

V modulech Hmotný majetek, Nehmotný majetek, Drobný HM - neodepisovaný, Drobný NM - neodepisovaný a Ostatní majetek, zásoby, je nově možné přímo v seznamu jednotlivých položek zobrazit obrázky. Při procházení seznamů pak lze snadno pomocí obrázku majetek identifikovat.

Sklady

Přijaté objednávky

Pro lepší přehlednost jde nově ke každému průběhu nadefinovat barvu, kterou se má objednávka podbarvit, pokud dojde ke změně na daný průběh. V seznamu objednávek jsou pak jednotlivé objednávky vizuálně odlišeny.

Nadefinovat barvy u průběhů jde také u zakázek a CRM. Průběhy se v objednávkách mění ručně, což při práci s větším počtem objednávek nebylo efektivní, proto byla doplněna funkce pro hromadnou změnu průběhu objednávek, které byly vystaveny během požadovaného období. Funkce se nachází v horním menu „Objednávky - Hromadná změna průběhu objednávky, příp. podbarvení“. Stačí zvolit ob-

dobí, následně upřesnit výběr objednávek a zvolit novou fázi průběhu.

Objednávky na základě nedostatku zásob

Pro lepší optimalizaci skladových zásob prodávatel upravuje návrh nedostatku zásob. Nově umí program navrhnout vystavenou objednávku do ideálního množství skladových zásob, pokud je pod minimem, anebo do ideálního množství bez ohledu na další údaje.

Zobrazení pohybů ve skladových dokladech

Ve skladových dokladech přibylo po zadání položky nové tlačítko „Pohyby“. Touto volbou lze přímo při zadávání položky zobrazit všechny její pohyby, tj. příjmy a výdejky za celé (od vzniku) období, aktuální rok nebo zvolené období.

Přidávání nové položky

Aktuální množství: **18,000**
Z toho rezervováno: **10,000**
K dispozici: **8,000**

kód (karta): **VY0001** **Pohyby** Text
výkon: **?** Výrobek č.1
? Slovensky

Jiné MJ Mn. /bal.: 10,00000 Kód DPH: 14 PŘIJATÁ: Z tuzemska - sazba 15 %
10,000 bal. bal. /pal:

náška: Vykládka: Code:
Rozměr: Hodnota #2:
Množství (v pal): Hodnota #3:
Hmotnost (v t): Hodnota #4:

Množství: MJ: Cena/MJ: Vývoj PC Vývoj NC Celkem před slevou
1,000 **KS** **460,76500** **460,765**

Počet balení: **0,100** Sleva: **0,00** % **0,000**
Počet palet: Celkem (bez DPH) **460,770**
Rabat sk.: DPH: **69,120**
Celkem s DPH: **529,890**

Částečně rezervovat množství: Cizí měna/MJ: Kód měny Kurs Kč/CM
0,00000 **0,000**
Celkem před slevou **0,000**
Sleva v CM: **0,000**
Celkem v CM: **0,000**

Individuální termín dodání této položky: (odlišný od termínu celkové objednávky)

Zak., Stř. **Uložit a pokračovat** **Uložit** **STORNO**

Nezahrnovat do výpočtu souhrnné slevy

Objednávky odběratelů

Zobrazení: <seznam> Pohled: > Journal

Celkem splněno: CZK **0,00** %
Dosud otevřeno: CZK **12 000,00** **100,00** %
Celkově splněno dne: ...
Doklady:

D	Číslo	Datum	Termín	Partner	IČO	Popis	Sklad	Částka	Další popis #1	Průběh
KS1	1910001	10.01.2019	10.01.2019	Maloobchod	145623		1	1 155,00		Odesláno
KS1	1910002	08.02.2019	08.02.2019	Maloobchod	145623		1	6 500,00		Odesláno
KS1	1910003	24.05.2019	24.05.2019	Maloobchod	145623		1	1 050,00		Odesláno
KS1	1910004	28.05.2019	28.05.2019	AAA společnost s.r.o.	40404040		1	10 000,00		Reklamace
KS1	1910005	17.10.2019	17.10.2019	Partner s.r.o.	456789		1	24 480,00		Objednáno
KS1	1910006	17.10.2019	17.10.2019	Ing. Michal Plavec	0025968		0	0,00		Expedováno
KS1	1910007	18.10.2019	27.10.2019	AAA společnost s.r.o.	40404040		1	70 000,00		Zrušená objednávka
KS1	1910008	20.10.2019	18.10.2019	Velkoobchod s.r.o.	1234567		1	2 400,00		Objednáno
KS1	1910009	21.10.2019	29.10.2019	Doprava s.r.o.			1	12 000,00		Objednáno

V zobrazeném přehledu pohybů lze sledovat příjmy, výdeje i zůstatky, zobrazit lze také rozčlenění, filtrovat pohyby dle partnera nebo sledovat skladovou cenu. Jednoduše tak lze pracovat s historií nákupů/prodejů (příjmů/výdejů) dané položky.

Správce

Nové funkce E-Agenta

- E-Agent umí nově zasílat na e-mail knihu vydaných a přijatých faktur, s možností upřesnit řazení, období, filtry, omezení atd.
- Přehledy lze posílat nejen ve formátu PDF, ale také ve formátu DOC a v datových formátech XLSX a XML.

- U datových formátů lze při zasílání respektovat i předdefinované pohledy jednotlivých uživatelů.
- Zasílané přehledy lze zakódovat předem navoleným heslem.
- U automatických akcí E-agenta je možné nově nastavit automatické zálohování dat účetní jednotky přímo na PREMIER DISK.

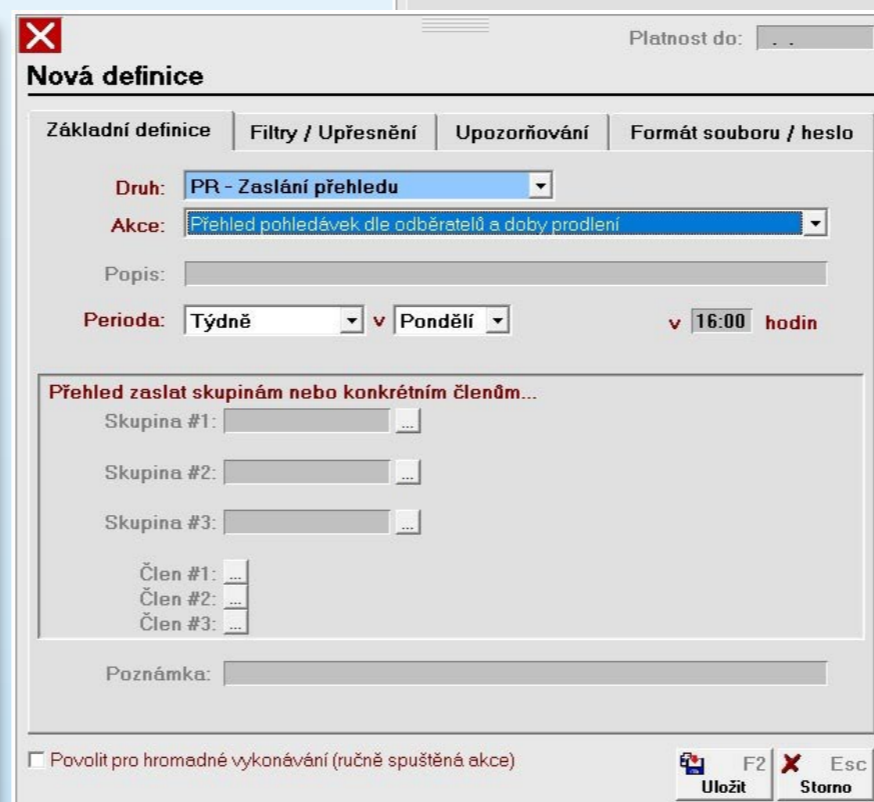
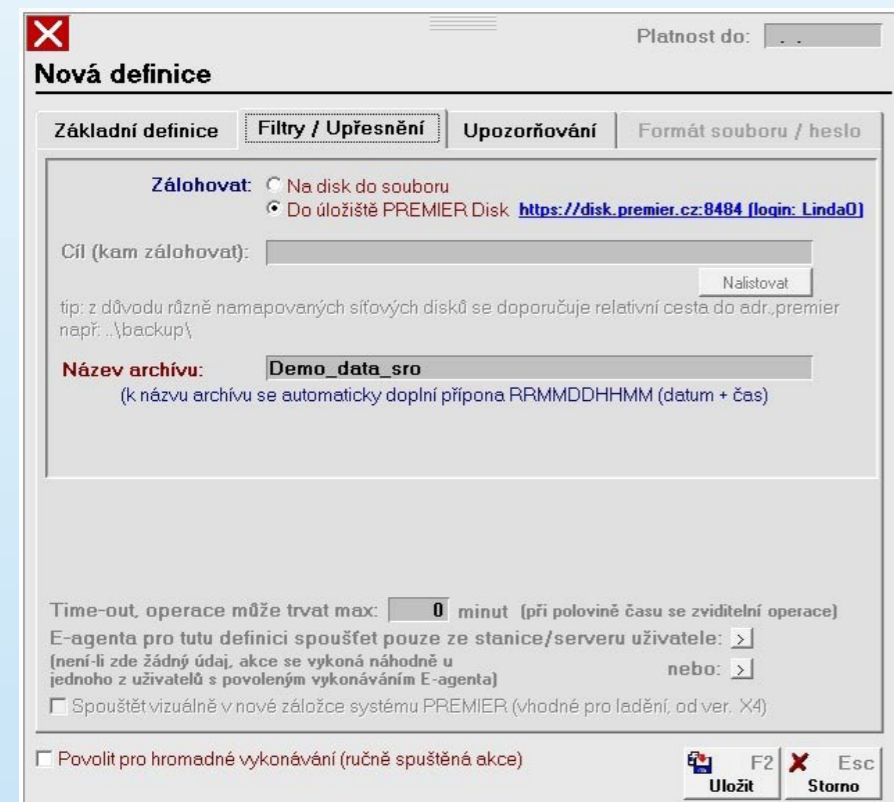
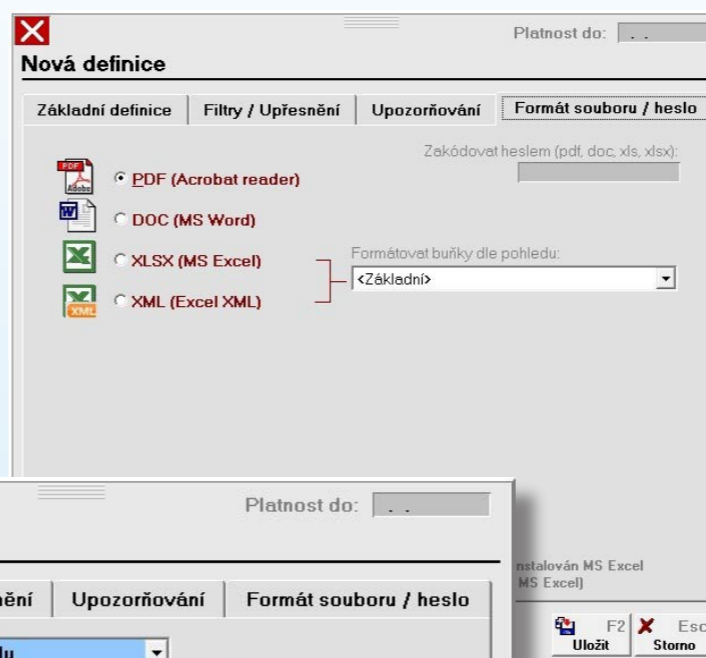

Daňová evidence

Pokladna

Pro zrychlení práce bylo modernizováno pořizování dokladů v daňové evidenci. Dopusud bylo nutné po stisknutí tlačítka „Nová“ nejdříve vybrat, zda se jedná o příjem nebo výdaj a následně až zvolit typ zápisu. Nově se po stisknutí volby „Nová“ zobrazí nabídka se všemi typy zápisů (příjmové i výdajové). Pro výběr zápisu lze použít klávesovou zkratku. Obdobně je tomu v podvojném účetnictví.

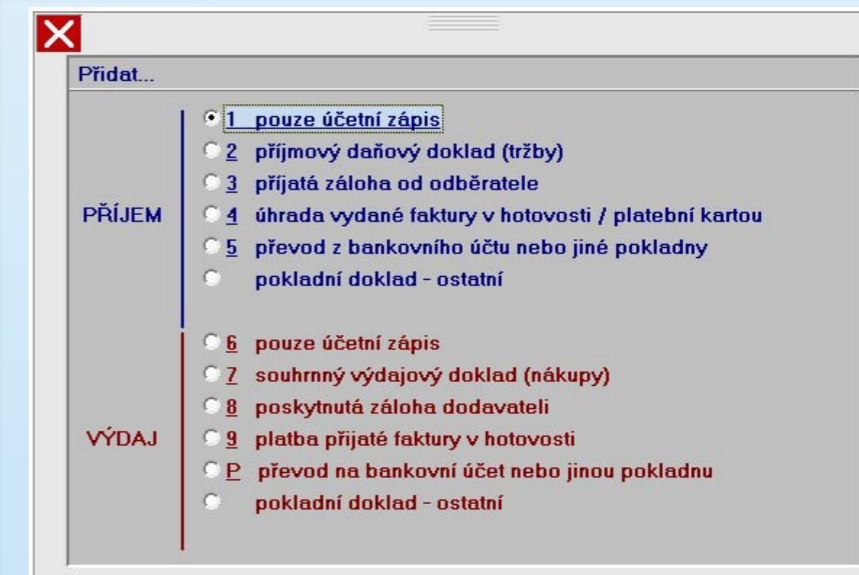

PREMIER ENTERPRISE – API

PREMIER ENTERPRISE

Velmi nás těší mimořádný zájem klientů o naši nejvyšší verzi PREMIER Enterprise. Více než padesát stávajících uživatelů PREMIER Smart se rozhodlo v letošním roce migrovat na PREMIER Enterprise a zaznamenali jsme jen pozitivní reference.

Jsm rádi, že stále více klientů správně vnímá verzi ENTERPRISE jako moderní technologii (SQL), která jim přinese mnoho výhod při využívání informačního systému PREMIER (více [zde](#)). Důležitou roli hraje bezproblémový a rychlý převod ze stávající verze, který lze uskutečnit doslova „přes noc“ a zcela identické rozhraní programu, které minimalizuje náklady migrace.

Verze X7 již nabízí automatický převod databází z verze Smart na Enterprise.

Jaké jsou hlavní důvody a výhody migrace na tuto verzi?

- Nárůst databáze k limitní velikosti 2GB.
- Získat výhody verze PREMIER Enterprise – bezpečnost, rychlost, stabilita (více [zde](#)).
- Vývoj některých nových funkcí bude již pouze pro Enterprise.
- Otevřenost této verze k jiným systémům s využitím modulu API pro on-line spojení.

PREMIER ENTERPRISE S VYUŽITÍM API

Je to především modul API, který ve spojení s verzí PREMIER Enterprise nabízí široké možnosti propojení s externími systémy.

PREMIER API za dobu své existence prošlo vývojem, rozšířením jak stávajících příkazů, tak i nově přibýly do nabídky například tyto nové JSON příkazy, které společně

s téměř padesátkou stávajících příkazů ve výsledku umí pokrýt široké spektrum požadovaných přístupů k systému PREMIER (více o modulu API [zde](#)).

Výběr z nových JSON příkazů v aktuální verzi API:

- ZAKAZKA: možnost zobrazení přehledu zakázek

...	Řada	Č. zakázky	Název zakázky	Zkratka odb.	Odběratel	IČO	Objednávka č.
	ZAK	2016001	Dodání výrobků	Velkoob.	Velkoobchod s.r.o.	1234567	
	ZAK	2016002					
	ZAK	2016003	Vývoj nového výrobku + dodá	Michal	Ing. Michal Plavec	0025968	2016/14785
	ZAK	2016004	Výrobní požadavek	Veselý	Ing. Pavel Veselý	88888111	
	ZAK	2016005	Výroba výrobku na míru	Polsko	Polská firma	485632	
	ZAK	2016006	Libovolný text - slouží pro fullte	Velkoob.	Velkoobchod s.r.o.	1234567	2016-1425AB
	ZAK	2016007	Obj. č. 860007	Pavel	Pavel Černý		15847632
	ZAK	2016008	Obj. č. 860008				
	ZAK	2016009	Obj. č. 860009	Pavel	Pavel Černý		
	ZAK	2016010	Obj. č. 860010	Pavel	Pavel Černý		
	ZAK	2016011	Zakázka - prodej zboží	Velkoob.	Velkoobchod s.r.o.	1234567	
	ZAK	2016012	Kuchyně Jan Novák				
	ZAK	2016013	Obj. č. 1	Velkoob.	Velkoobchod s.r.o.	1234567	

- STREDISK: export aktuálního číselníku středisek
- OSNOVA: stažení účetní osnovy
- SAZBY_DPH: přehled v PREMIERU definovaných kódů DPH
- Obecně rozšíření parametrů, seznamů, zápisů z/do přijatých/vydaných faktur i zálohových faktur.
- SEZ_SKL: seznam skladů
- KURS_LIST: kurzovní lístek PREMIER
- FA_ZIN: seznam přijatých zálohových faktur
- FA_ZIN_ADD: zápis přijatých zálohových faktur
- FA_OUT_UHR: úhrady odeslaných faktur
- FA_IN_UHR: úhrady přijatých faktur
- FA_IN_AUDIT: zapíše příznak „Auditováno“ do přijaté faktury

Pro přiblížení, jak vypadá takové volání programového vstupu a komunikace v JSON, kdy chci zobrazit všechny kurzy z určitého data:

```
{
  „command“: {
    „inComm“: „KURS_LIST“,
    „inParam“: {
      „parameters“: {
        „mena“: null,
        „datum“: „2019-11-11“
      }
    }
  }
}
```

A vlastního výstupu, kdy na obrázku z PREMIERU výše lze vidět vlastní zdrojová data:

```
{
  „Result“:“OK“,
  „CommandIn“:“KURS_LIST“,
  „Data“:
  [
    {
      „datum“:“2019-11-11“,
      „mena“:“USD“,
      „mnoz“:1,
      „kurs“:23.103000000,
      „pred“:true
    },
    {
      „datum“:“2019-11-11“,
      „mena“:“EUR“,
      „mnoz“:1,
      „kurs“:25.510000000,
      „pred“:true
    }
  ]
}
```

- PROMEN: seznam povolených proměnných z PREMIERU
- DOCUMENT: načtení exportovaných dokumentů v PREMIERU

PŘÍKLADY NASAZENÍ API

ThisOne
www.thisapp.cz

Firma ThisOne je certifikovaným partnerem společnosti ROSSUM. Vlastní řešení, které nazvali This App a je první integrací aplikace Rossum se systémem PREMIER. To znamená, že končí doba přepisování faktur do účetního systému PREMIER a spolu s ThisOne můžete začít doklady vyčítat.

Hlavním cílem je ušetřit pomocí správně nastavených procesů čas, který pak můžete naplno věnovat podnikání. Využívají ty nejmodernější postupy při zpracování, jeden z nich je automatické vyčítání dat z účetních dokladů. Díky tomu eliminujeme chyby z přepisování a šetříme čas, který pak věnujeme vám. Přes PREMIER API pak řeší samotné zapisování faktur do účetnictví přes automatické vytěžování faktur.

PELA cz
www.pelacz.cz

Nabízí široký sortiment obkladů, dlažeb a koupelnového vybavení od mnoha ověřených domácích a zahraničních výrobců. Nabídka zahrnuje kompletní dodávky materiálu TZB pro rodinné domy a rezidenční stavby. Ve skladech mají uskladněny všechny typy a druhy rozvodů pitné a topné vody, odpadní systém a materiál pro rozvod vody plynu.

Ve spolupráce s firmou Codeware (www.codeware.cz) řeší přes PREMIER API skladové procesy, příjмки, výdejky. Napojení a komunikaci s přenosnými terminály s operačním systémem embeded. Kdy například skladník sejme EAN, terminál nahlásí, že ho nezná a nabídne přiřazení ke zvolenému zboží.

HATEX
www.hatexcz.cz

Ve spolupráci s firmou Klaudis s.r.o (www.klaudis.cz) vyvíjí propojení s nově vznikající-

cím B2B systémem a mobilními skladovými terminály od firmy depoto (www.depoto.cz), která nabízí plnohodnotný, chytrý a moderní online skladový systém pro e-shopy. Řešení s PREMIER API umožňuje snížit náklady, automatizovat celý proces a zvýšit jeho rychlost.

KOŇAŘÍK závěsová technika a.s.
www.konarik.cz

Pro firmu Koňářík pracující se skladovým systémem LOKIA WMS, vyvinula firma GRiT (www.cvv.cz) integraci mezi systémem Lokia a skladem systému PREMIER. Skladový software LOKiA WMS řídí, eviduje a vyhodnocuje skladové procesy a přes PREMIER API se řeší synchronizace se skladem v systému PREMIER.

BLUM - Průmyslová elektronika s.r.o.
www.blum-czech.com

Společnost eHelper (www.zdravsocsluz.com) nabízí systém prevence a péče pro seniory a osoby s handicapem. eHelper je unikátní systém určený k zajištění prevence a následného řešení nenadálých životních situací pomocí nejmodernějších technologií a sám automaticky upozorní a zašle zprávu blízké osobě, která může kontaktovat tísňovou linku 112. V případě vaší nepřítomnosti systém slouží také k ochraně majetku s možností kontaktování tísňové linky 112. Zařízení se užíváním autonomně přizpůsobuje návykům. Systém je vyvíjen společností Zdravotní a sociální služby, s.r.o. v součinnosti s experty v oboru.

Jako obchodní partneři společnosti BLUM - Průmyslová elektronika s.r.o., která je výrobním závodem a využívá systém PREMIER, řeší přes PREMIER API integraci se skladovým systémem a zadávání produktů do výroby.

EQUISERVIS
www.equiservis.cz

Firma Webmedia (www.web-media.cz) nabízí svým zákazníkům e-shopy a systémy na míru. Mezi nabízená řešení patří i PREMIER API, které je nasazeno u firmy Equiservis a vlastní integrace řeší například objednávky, výdejky, dárkové poukazy a další.

Do budoucna se připravuje další rozšíření možností API tak, aby pokrylo nejčastěji využívané funkce a požadavky zákazníků. O toto řešení mají zákazníci zájem a v současnosti probíhá komunikace s několika dalšími firmami zajišťujícími vývoj nebo přímo se zákazníky o možnostech propojení k systému PREMIER. Řada řešení je již připravena k nasazení do ostrého provozu.

PREMIER VYTĚŽUJE FAKTURY S ROSSUM

PREMIER nabízí automatizované spojení s nástrojem ROSSUM App pro automatické vytěžování faktur.

ROSSUM App je nástroj, který za pomoci umělé inteligence vyčítá údaje z faktur, bez šablon a nastavování, a přispívá tak významně k digitalizaci účetnictví. Spolehlivě ušetří přepisování faktur a účtenek všem účetním.

- Rychlejší než ruční zadávání faktur a účtenek.
- Vyčítání faktury bez nastavování (hned od první faktury).
- Snižování nákladů, rychlejší platby, účetní reporting.
- Mobilní aplikace pro snadnější zaslání faktur či účtenek.

**DOTAZY A KONZULTACE
k vytěžování faktur:**

This One s.r.o.

Ing. Marcela Lonková,
Gabriela Kreidlová
<https://thisone.cz/kontakt/>

Důležitou součástí služby je interaktivní aplikace, kde si účetní mohou vytěžené údaje rychle zkontrolovat a na stejném místě doklad rovnou zaúčtovat. Celou aplikaci stavíme kolem principu, aby tento proces vůbec nezdržoval.

THIS APP – NÁSTROJ PRO SPOJENÍ ROSSUM APP A PREMIER

Pro snadné zapojení ROSSUM App s programem PREMIER vytvořila společnost This one efektivní nástroj This APP. Aplikace This APP, zajišťuje automatizované napojení na účetní systém PREMIER a mapuje celý proces zpracování prvotních dokladů od jejich přijetí, vyčtení, kontrolu, import do účetního systému a následnou archivaci.

Základní funkce This App

- Nastavení Rossum.ai na míru.
- Propojení Rossum.ai a PREMIER Enterprise.
- Správa dokumentů.
- Podpora pro elektronické workflow.

Výhody This App

- Řešení je navrženo přímo na PREMIER Enterprise, díky kterému vše běží on-line bez jakékoliv časové prodlevy.
- Aplikace nemá žádné technické požadavky nad rámec běžného využívání PREMIER Enterprise.
- Počet přístupů pro uživatele je neomezený.
- Uživatelsky přívětivé prostředí.

- On-line zaškolení.
- Podrobný manuál v PDF a ve formě videa.
- Hot-line podpora po celou dobu využívání služby.
- Možnost procesní konzultace.

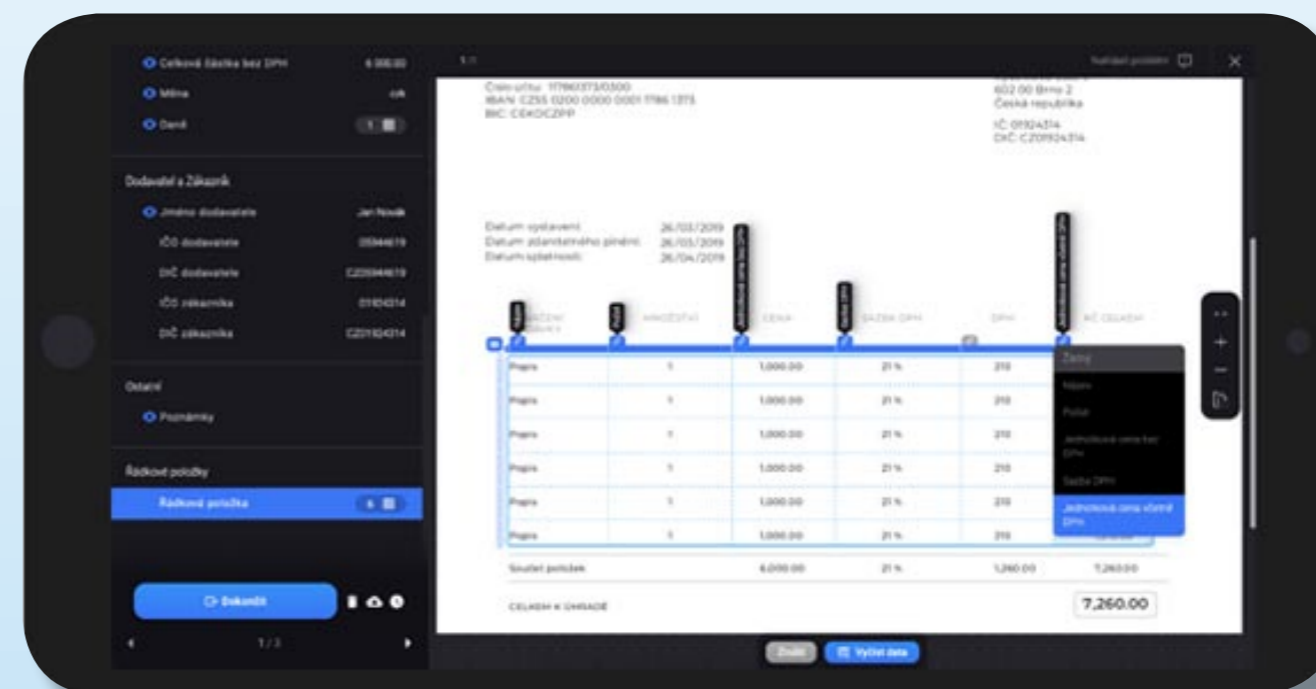

Společnost This One s.r.o. je první v České republice, která díky This App plnohodnotně využívá systém na vyčítání údajů z účetních dokladů od společnosti Rossum s certifikovaným propojením na PREMIER.

Jak správně nastavit postup zpracování účetních dokladů?

Jaké nástroje využít, abyste šetřili čas a peníze?

Co vše kromě času a peněz vám tento postup a nástroje mohou přinést?

Na všechny tyto otázky vám odpoví:

This One s.r.o.

Ing. Marcela Lonková,
Gabriela Kreidlová
<https://thisone.cz/kontakt/>

Typ dokladu	FAKTURA: Faktura - d...
Číslo dokladu	18F10002
Číslo objednávky	
Přijato	26. 3. 2019
Datum splatnosti	26. 4. 2019
DÚZP (původní)	26. 3. 2019
DÚZP (uplatnit)	26. 3. 2019
Datum zaúčtování	26. 3. 2019
Variabilní symbol	45347810

The main area shows a scanned invoice titled 'Faktura'. The 'Variabilní symbol' field is highlighted with a blue box, and a data entry overlay is visible with the value '45347810' and a confirmation button. The invoice details include:

Dodavatel: Jan Novák, Zdravotnický institut s.r.o., Na příkopě 393/11, 110 00 Praha, Česká republika. IČ: 05944619, DIČ: CZ05944619.

Odběratel: MUDr. Eva Zručná, Fakultní nemocnice Brno, Oční klinika, Rybelkova 338/9, 602 00 Brno 2.

Account number: 117861373/0300. IBAN: CZ55 0700 0000 0001 1786 1373.

PŘIPRAVUJEME PREMIER AIR X

Z technologického důvodu jsme byli nuceni ukončit vývoj aplikace PREMIER AIR, která byla vyvíjena externím partnerem a byla uvedena do provozu v roce 2017. Z toho důvodu byl ihned zahájen vývoj vlastní aplikace, pod označením PREMIER AIR X. Věnujeme maximální úsilí, abychom mohli základní verzi této aplikace uvést na trh v březnu roku 2020.

Co můžete očekávat od první verze PREMIER AIR X?

Základní funkce:

- Vystavování a tisk faktur a pokladních dokladů.
- Podpora více účetních jednotek.
- Řešení EET pro mobilní zařízení.
- Možnost propojení a synchronizace s programem PREMIER (účetní firmy).

Přehled partnerů

2019-12-03 17:14:55

Hřadat:

nazev	MESTO	STAT	ICO
Eva Bezakova	Levice	Slovensko	
LUBOMÍR KAPUSTA	Levice	Slovensko	
TOSTAV, s.r.o.	Levice	Slovensko	36547441
Jarmila Mátyášová Vajdová	Levice	Slovensko	
Gabriella Mészárosová	Levice	Slovensko	
Mesto Levice	Levice	Slovensko	00307203
Matej Kúrti	Levice	Slovensko	50002066
Zuzana Mikešová	Levice	Slovensko	
Eri k Vician	Levice		
Detská a dorastová ambulancia MUDr. Jaroslav Hajko, s.r.o.	Levice	Slovensko	36857564
Ing. Vladimír Klas - agentúra KLAS	Levice	Slovensko	34492526
kokokokoko			
Happiness s.r.o.	Levice	Slovensko	47466634
ING.MARIANNA BELUŠOVÁ s.r.o.	Levice	Slovensko	46942611
Peter Patay	Levice	Slovensko	
Milan Jačud'	Levice	Slovensko	
kokokokoko			
Milena Vaškovičová	Levice	Slovensko	

Detail partnera

nazev: Eva Bezakova

_number: Eva ALT_NAZEV:

ULICE: M.R.Stefanika 31

PSC/ MESTO: 93401 Levice

STAT: Slovensko KOD_ZEME:

IČO: DIČ:

KON_PRIJEM:

MOBIL: 09000 E_MAIL: info@tonerpartner.sk

INTERNET: www.premier.cz

DODAVATEL ODBERATEL

SPLATNOST: 0 SLEVA: 0,00 UROK: 0,500

ZALOZEN: 11.01.2019

Bankovní spojení

Cislo uctu:

Směr.kód/BIC/SWIFT:

Specifický symbol:

Název banky:

Místo: Stát:

IBAN:

Vydané FA: 15

Přijaté FA: 0

Příjemky: 0

Výdejky: 1

Přijaté obj.: 15

Vystavené obj.: 5

PREMIER AIR X tu nebude jen pro potřeby těch nejmenších firem, pro účely EET nebo pro klienty účetních společností. Naší vizí je vyvinout aplikaci, dostupnou z jakéhokoliv mobilního zařízení, s využitím pro firmy všech velikostí, které mohou ocenit tyto budoucí výhody:

- Work-flow – možnost schvalování faktur pomocí mobilního zařízení, bez licence PREMIER.
- Přehledy – možnost zobrazovat manažerům v pohybu jakékoliv výsledky společnosti.
- Náhledy externích partnerů – např. přístup na skladové zásoby dodavatele a vlastní doklady.

Další informace k této aplikaci budou postupně zveřejněny na webu a budete včas informováni o aktuálním dění.

Vydané faktury

2019-12-03 17:13:41

Hledat:

CISLO	NAZEV_ODB	CELKEM	DATUM_VYS
201000029	Pohřebnictvo KERBEROS, spol. s r. o.	423.50	10.07.2019
201000027	Koala	6,534.00	23.01.2018
201000026	Koala	1,815.00	23.01.2019

Faktúra - daňový doklad
201000029

Dodávateľ
Premier System SK, s.r.o.
Ružová 19
90901 Skalica
Slovensko
IČO 12345678 DIČ SK0123456789
Obchodný register okresného súdu v Trnave vložka xzy

Odberateľ
Pohrebništvo KERBEROS, spol. s r. o.
Ul. 28.októbra 17
93401 Levice
Slovensko
IČO 44250690 DIČ 2022642490

Peňažný ústav: K.B. a.s. Karviná
Číslo účtu: 86-6087980247 /0100
SWIFT kód:
IBAN kód: CZ2408000000190000000123

Var.symbol: 201000029
Konšt.symbol: 0308
Forma úhrady: Převodním příkazem

QR Platba+F

Dátum vystavenia: 10.07.2019 Dátum uskutočnenia: 10.07.2019 Dátum splatnosti: **20.07.2019**

Fakturuje Vám

#	Text	Množstvo	MJ	Cena za MJ	ZLAVA	Sazba DPH	Celkom	Celkom s DPH
1	Tyč 10cm	10.00	ks	35.00	0.00	21,00	350.00	423.50

	zaklad	vyska DPH	Celkom
	21,00	350,00	423,50
Celkova ciastka :			423,50

Razitko a podpis:

ZÁLOHUJTE BEZPEČNĚ – PREMIER DISK

Ztráta dat je vážný problém, zvláště když se jedná o firemní data. Může být způsobena chybami v elektrorozvodné síti, selháním počítače, ale i škodlivým softwarem. A tyto důvody ruku v ruce s nespolehlivým, nedostatečným nebo vůbec žádným zálohováním pak vedou k situaci, kdy klient přijde nenahraditelně o firemní data, někdy i mnohaletou práci. A přitom někdy stačí málo, spolehlivě a pravidelně zálohovat.

Proto nabízíme našim klientům službu PREMIER DISK, která vám pomůže spolehlivě zálohovat a uchovávat bezpečně zálohy.

BEZPEČNÉ ZÁLOHOVÁNÍ NA DATOVÉ CENTRUM PREMIER

Ochrňte před ztrátou pro vaši firmu to nejcennější – firemní data v programu PREMIER. Jejich ztráta může zcela ochromit chod vaší společnosti. Zálohování se službou PREMIER DISK je nejefektivnější způsob, jak data kvalitně a bezpečně zálohovat a mít záruku jejich snadné obnovy.

Co získáte službou PREMIER DISK?

Přímo z programu PREMIER můžete zálohovat data na vzdáleném záložním serveru bez výpadku v provozu. Tyto servery jsou ve vlastnictví a péči naší společnosti PREMIER system, a.s.

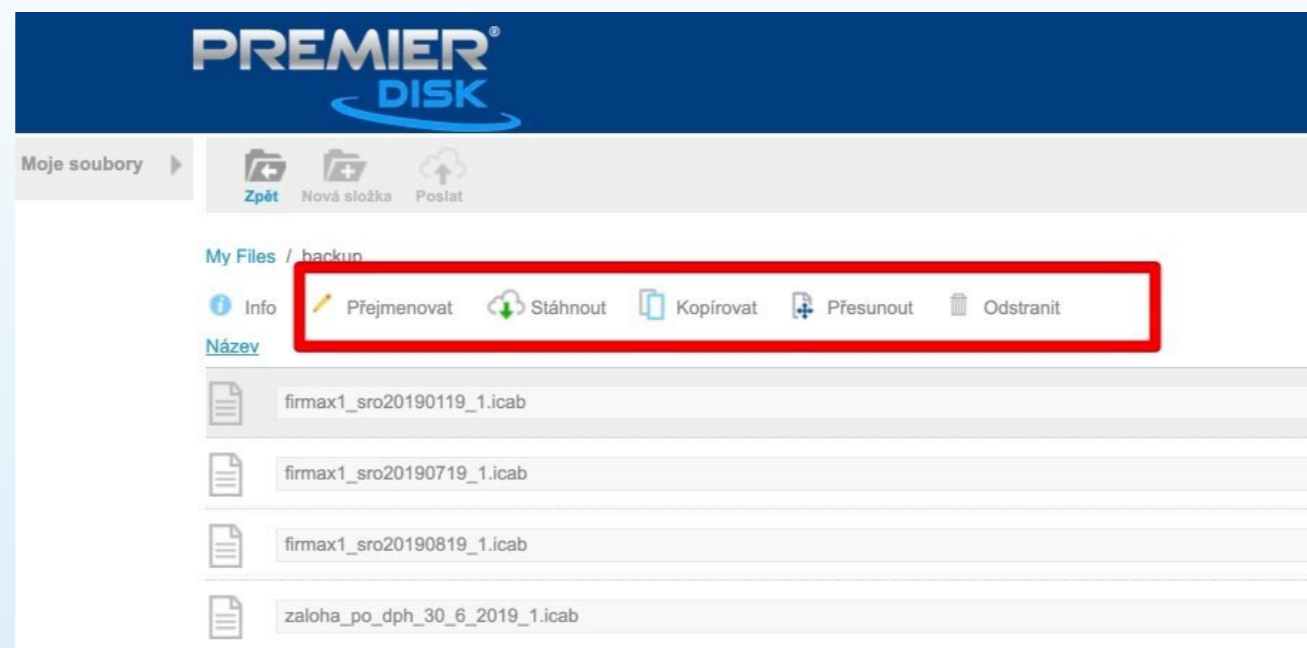

Jak to funguje?

PREMIER DISK automaticky zašle zálohu na zabezpečený SFTP (SSH) server. Samotné zaslání dat na náš bezpečný server je šifrované RSA 4096 bit. klíčem. Celý přenos z vašeho PC je tak zabezpečený. Soubory jsou uloženy na speciálních discích v datovém centru. Záloha je uložena bezpečně a PŘÍSTUPNÁ ODKUDKOLIV. Správu uložení a jednotlivých záloh má uživatel přístupné odkudkoliv, prostřednictvím webového správce má k ní práva dle nastavení.

Výhody PREMIER DISK

- Přísnější splnění podmínek GDPR.
- Šifrovaná záloha pomocí RSA 4096 bit.
- Zálohy jsou uloženy mimo lokální

hrozby (povodně, požáry, krádeže, šifrovací viry, nespolehlivá záložní média).

- Oprávnění uživatelé mohou soubory spravovat i mimo PREMIER system.
- Dlouhodobé uchování zálohy.
- Podpora pravidelného automatického zálohování na PREMIER Disk (modernizace úlohy E-agenta).

Své zálohy můžete následně spravovat v novém webovém rozhraní. Webové rozhraní najdete [zde](#). Ovládání je snadné a intuitivní. Stačí se přihlásit pomocí přihlašovacích údajů a ihned uvidíte uložené zálohy, které lze kdykoliv dle potřeby pomocí panelu nástrojů stáhnout, odstranit, kopírovat, přejmenovat či přesunout.

Klientům nabízíme tři různé měsíční datové balíčky dle velikosti záloh. Objednat službu PREMIER DISK lze přímo na našich stránkách:

https://www.premier.cz/cs/premier_disk.asp

do **5 GB**
195 Kč/měsíc

objednat nyní

do **10 GB**
280 Kč/měsíc

objednat nyní

do **100 GB**
380 Kč/měsíc

objednat nyní

CO JSTE V PREMIERU NEOBJEVILI

VÁZANÉ SESTAVY

Pokud je při tisku používáno více tiskových sestav, např. u Vydaných faktur pro zahraniční partnery je potřeba „tisk. sestava v angličtině“, může se tato sestava rovnou přiřadit danému obchodnímu partnerovi

v „Adresáři partnerů“ - záložka „Individuální - Vázané sestavy/Předání“.

DOKLADY TRVALÉHO ÚČTOVÁNÍ

V dokladech trvalého účtování lze nastavit účtování dokladu, jeho periodicitu a určit

dokladovou řadu, do které se má doklad v daných časových intervalech zaúčtovat. Interval je nejčastěji měsíc, čtvrtletí, půlrok, rok, ale může se nastavit dokonce i individuální kalendář s daty, ke kterým se má doklad do určené dokladové řady vytvořit.

Jako příklad zde uvádíme předpis čtvrtletního poplatku za rozhlas. Na obrázku je příklad nastavení dokladu trvalého účtování s tím, že z něj bude vznikat interní doklad, který bude automaticky zaúčtován do řady INT.

Pomocí dokladů trvalého účtování lze vytvářet i vydané nebo přijaté faktury (popř.

ostatní pohledávky a závazky účtované přes knihu pohledávek/závazků). V takovém případě po zvolení cílové dokladové řady, která je zavedena v knize pohledávek/závazků zaktivní pole pro vepsání čísla šablony. Doklad pak vznikne na základě této šablony (nastavení šablon viz manuál).

Snadno tak lze jedním kliknutím každý měsíc vystavovat např. vydané faktury za nájmy, a to hned na několik odběratelů najednou, nebo zapisovat došlé závazky, které se pravidelně opakují apod. Více podrobností o dokladech trvalého účtování naleznete v našem manuálu.

PROGRAM MŮŽE HLÁSIT PŘI VYSTAVOVÁNÍ FAKTURY, ŽE ODBĚRATEL MÁ FAKTURY PO SPLATNOSTI

Program umožňuje při vystavování faktury a po zadání odběratele upozornit uživatele, že tento odběratel má faktury po splatnosti. Tato funkce se aktivuje ve „Správci - Předvolby - Globální - Odběratelé - Automatické hlášky“ volbou „Faktury v prodlení“ obdobně v předvolbách uživatelských,

Poté se při vystavení faktury vydané po zadání odběratele objeví tato hláška – viz obr.

Volbou „ANO“ se otevře okno s informací o odběrateli, kde jsou vidět pohledávky se stavem úhrady a červeně označené faktury po termínu splatnosti.

NALEPOVACÍ POZNÁMKY

Pravé tlačítko myši na základní obrazovce programu otevře nabídku funkcí, kde první volba je „Nalepovací poznámka“. Touto volbou se vytvoří poznámka, do které se dá zapisovat libovolný text, přičemž poznámku lze libovolně roztahovat do šířky i výšky. Nalepovací poznámky lze vkládat i na doklady, karty partnera apod. Poznámka je viditelná pouze tomu, kdo ji zadává, nicméně kliknutím na malou ikonku

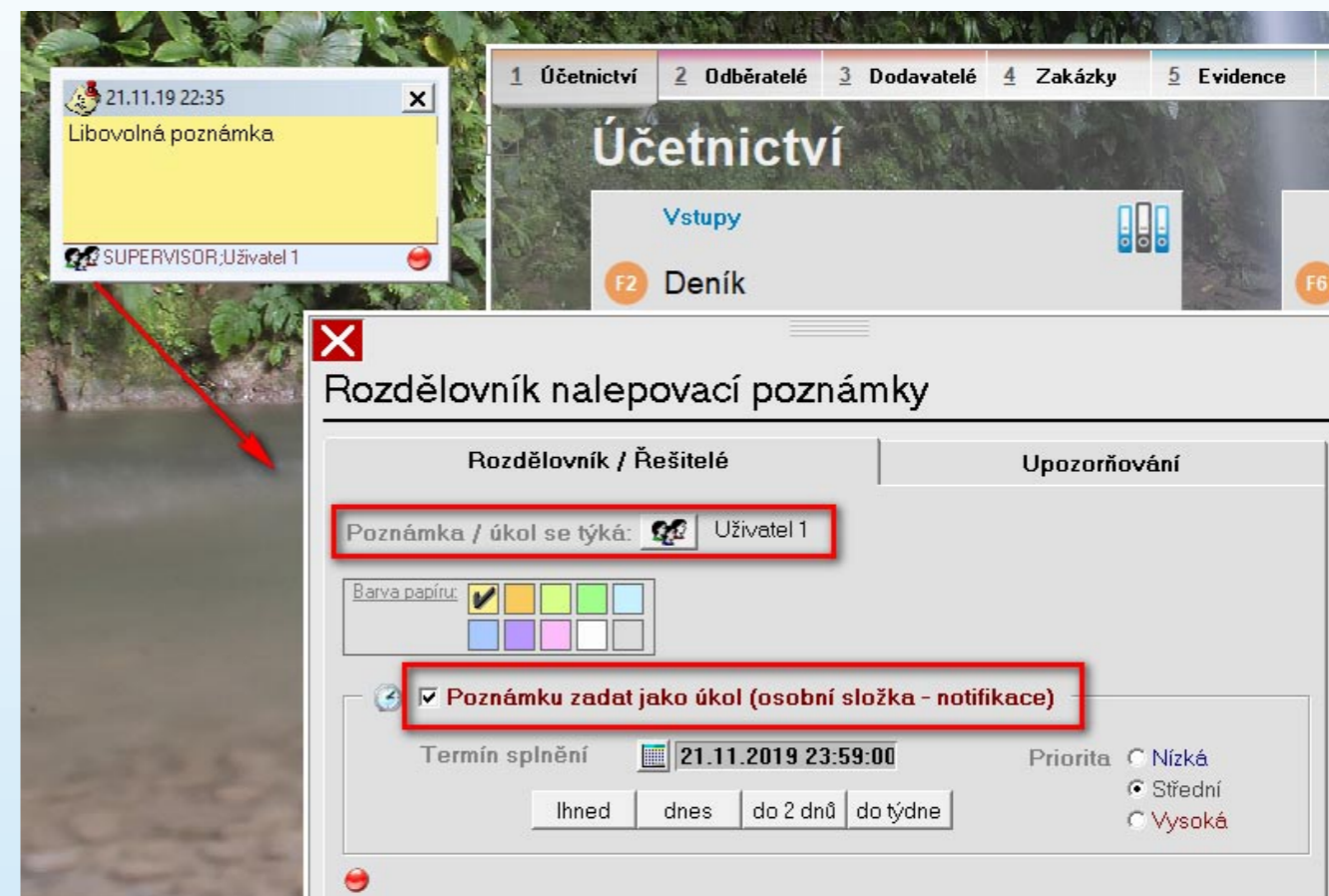

v levé spodní části poznámky, se otevře další okno, kde lze vybrat další uživatele, kteří poznámku uvidí. Tato nalepovací poznámka se dá rovněž zadat jako úkol a pak označení uživatele nejenže poznámku – úkol uvidí, ale dokonce je program na toto upozorní.

Více o nalepovacích poznámkách se dočtete v našem manuálu.

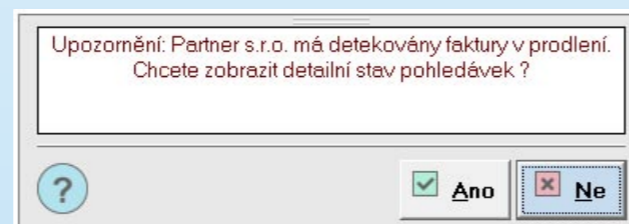

ZÁKAZ ZMĚNY ČÍSLA ÚČTU

Tato funkce spočívá v tom, že je zabráněno některým uživatelům měnit číslo účtu na kartě partnera nebo v přijaté faktuře. Funkce se aktivuje každému uživateli ve „Správci - Předvolby - Omezující - Dodavatelé - Zákaz přidávání nebo změny údaje:

bankovní účet partnera (na kartě i v přijatých fakturách)“. Samozřejmě je v přístupových právech nutné současně nastavit zákaz přístupu tohoto uživatele do omezujících předvoleb.

Předvolby - Omezující
Uživatel: SUPERVISOR

Obecné Účetnictví Odběratelé **Dodavatelé** Zakázky Evidence Mzdy Sklad

- Nezobrazovat v dokladech informace o solventnosti partnera
- Zobrazovat všechny dokladové řady najednou v modulu "Přijaté faktury/ Zál. listy"
- Povolit duplicitní vnitřní čísla u přijatých faktur (pouze v rámci různých účetních let)
- Zákaz přidávání nebo změny údaje: bankovní účet partnera (na kartě i v přijatých fakturách)
- Workflow - zakázat pracovat s vazbama (F12) u schválených nebo schvalovaných dokladů
- Workflow - povolit zasahovat do již schválených faktur nebo zálohových listů (PF, ZP, VF, ZV) (např. z důvodu změny předkonatcí...)
- Workflow: U přijatých faktur znepřístupnit akci 'vrátit dodavateli'

OBLÍBENÉ KLÁVESY

Ke klávesovým zkratkám, které jsou pevně dané napříč programem (např. F3 Nová, F4 Změnit), si lze přidat uživatelské zkratky. Těmi lze spouštět jak moduly/dokladové řady programu, tak i přehledy. Nastavení se provádí v horní liště tlačítkem „hvězdičky“, dále **Přidat k oblíbeným**. V rozbalovacím menu **Modul/Dokl. řada** se vybírá, co se má spouštět, v **Zobrazovaný popis** lze vyplnit vlastní text a v **Horká klávesa** se nastavuje požadovaná klávesová zkratka.

Případně lze také nastavit barevné zvýraznění, a zda se má klávesová zkratka zobrazovat ve všech účetních jednotkách.

Úprava zkratek se provádí tlačítkem **Uspořádat**, kde se nejprve pomocí zaškrtávková vybere zkratka, která se má upravit a poté se tlačítkem **Upravit** změní potřebné údaje (barva, klávesová zkratka).

Nový oblíbený modul / řada

Modul / Dokl. řada:

Zobrazovaný popis:

Horká klávesa: (zkratky lze použít v základní obrazovce)

Barevné zvýraznění

Zobrazovat ve všech účetních jednotkách

F2 **Uložit** Esc **Storno**

VÍCE ÚČETNÍCH JEDNOTEK V ZÁLOŽKÁCH

Dosud bylo možné spouštět další účetní jednotku pomocí pravého tlačítka myši na tlačítku „plus“ vedle záložky. Nyní lze spouštět další jednotku tlačítkem vedle názvu účetní jednotky dole u aktuálně spuštěného účetního roku.

Také v okně **Výběr účetní jednotky** přibyl tlačítko pro spuštění účetní jednotky v nové záložce.

HROMADNÉ ZADÁVÁNÍ SKLADOVÝCH KARET DO POLOŽEK OBJEDNÁVKY

Výrazným zjednodušením zadávání jednotlivých položek objednávky je použití tlačítka **Hromadné zadání** pod seznamem položek. Lze volit způsob zobrazení seznamu skladových karet a poté v seznamu zadávat/měnit údaje do žlutě označených sloupců. Pohybovat se dá v seznamu obdobně jako v Excelu (zadáte hodnotu a zmáčknete Enter). Uložení položek do objednávky se provádí tlačítkem **OK** nebo klávesou **F2**.

Zobrazení: <seznam> Pohled: <Základní>

Výběr ze skladu č. 1

F12 Vazby

Zobrazit obrázek, popis... Související karty...
 Zobrazit rezervace, všechny sklady...

Štítky	Karta	Název	Množství	MJ	+	Zadat [MJ]	Navržená cena/MJ	Sleva %	S DPH po slevě/ MJ	Cena #0 s DPH	EAN kód	Sortiment	Min. množství	Max. množství
001	VY0001	Výrobek č.1	16,000	KS		1,000	1 000,00		1 210,00	1 210,000	8591468900015	Výrobky	15,000	100,000
	VY0002	Výrobek č.2	61,000	KS						2 420,000	8591468900022	Výrobky	4,000	100,000
002	VY0003	Výrobek č.3	89,000	KS						3 630,000	8591468900039	Výrobky	1,000	100,000
001	VY0004	Výrobek č.4	10,000	KS		1,000	4 000,00		4 840,00	4 840,000	8591468900046	Výrobky	1,000	700,000
	VY0005	Výrobek č.5	3,000	KS						6 050,000	8591468900053	Výrobky	2,000	700,000
	VY0006	Výrobek č.6	79,000	KS						16 940,000	8591489900063	Výrobky	2,000	200,000
001	VY0007	Výrobek č.7	24,000	KS						0,000	8591489900070	Výrobky	4,000	220,000