

JOURNAL 27

Prosinec 2021

Magazín zákazníků

OBSAH

ÚVOD	3
UPGRADE 2022	4
INSTALACE VERZE X8	5
REGISTRACE VERZE X8	7
PREMIER AI	8
NOVINKY VERZE X8	12
SHOPTET	21
RAYNET	23
E-SHOP	25

premier.cz • ipremier.sk

PREMIER[®]
SYSTEM

PREMIER AI

(Nový produkt od 1. 1. 2022)

**Rychlá cesta dokladů z e-mailu
přímo k zaúčtování
do systému PREMIER.
Vše jen na pár kliknutí.**

- Nemusíte hledat externí řešení, PREMIER přichází s vlastním produktem (jako jediní na trhu).
- Zpracujte faktury a další doklady snadno, rychle a bez chyb.
- Šetřete svůj čas, zbavte se papírů a nechte pracovat PREMIER za vás!

**Vytěžujte faktury přímo
ve vašem informačním
systému PREMIER!**

Co umí?

- Vytěžovat faktury a další doklady (pdf, obrázky, skeny (OCR)).
- Rozpoznat údaje faktury. S pomocí historie a provázaných dokladů navrhnout vytěžení položek včetně úč. předpisů, střediska, zakázky ad.
- Spolehlivě zaúčtovat faktury a zařadit je do elektronického archívu.

... a mnoho dalšího v kapitole PREMIER AI i v nové verzi programu X8.

X8

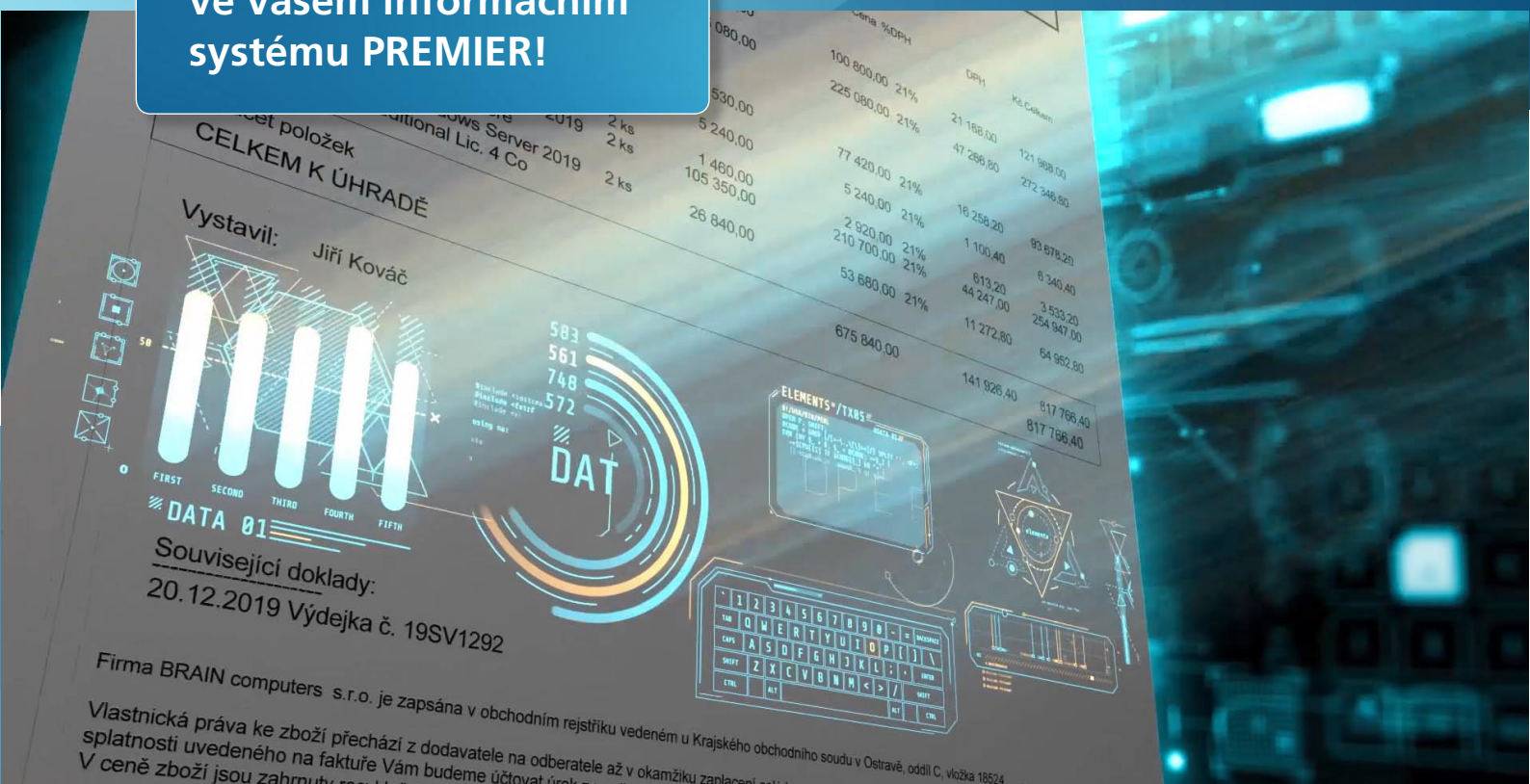

PREMIER[®]
SYSTEM

Vážení uživatelé,

po roce opět přicházíme s novou verzí PREMIER X8, která především reflektuje aktuální trendy směřující k maximální digitalizaci, automatizaci procesů a bezpapírovému zpracování dat.

Verze PREMIER X8 nabízí celou řadu novinek především pro efektivnější práci pro účetní. Například automatické rozúčtování dokladu dle časového rozlišení, hromadné zpracování daňových dokladů k platbě, automatický přenos dat z banky do účetního programu, nové mzdové položky a mnoho dalších.

S novou verzí X8 uvádíme na trh novou integraci s CRM systémem Raynet, kterou jsme vytvořili ve spolupráci se společností SCOVECO. Zdokonalili jsme komunikaci s e-shopem Shoptet a pochopitelně nová verze X8 reaguje na aktuální legislativu.

Novou verzi jsme progresivně označili PREMIER X8, neboť představuje výrazný skok ve vývoji překvapením, které pro vás naši vývojáři připravili v podobě zcela nového jedinečného produktu.

Nový produkt PREMIER AI

Jako jediný informační systém přicházíme s vlastním řešením PREMIER AI pro vytěžování nejen účetních dokladů. PREMIER AI vám umožní rychlou cestu dokumentů z e-mailu přímo k zaúčtování, a to vše na pár kliknutí. Automaticky vloží fakturu z e-mailu či

úložiště, rozpozná její údaje a zaúčtuje do PREMIER-RA, to vše rychle, snadno a bez chyb. Eliminace lidských chyb, překlepů, úspora času i energie je zde enormní.



Program PREMIER je prvním informačním systémem na trhu, který má tyto funkce integrovány přímo v systému, což je pro návaznost dokumentů a celkovou kompaktnost zásadní výhoda. Nejen toto spojení přináší celou řadu dalších výhod a komfortních funkcí, které budete moci využívat. PREMIER AI používá ty nejvyspělejší tech-

nologie včetně velmi kvalitního OCR pro převod obrázků/skenů na texty.

Jsmo si jisti, že PREMIER AI bude hrát nepostradatelnou roli v práci s informačním systémem PREMIER u každé společnosti, a to nejen u účetních společností a větších firem, ale i u těch nejmenších zákazníků.

Více o tomto produktu a dalších novinkách se dozvíte dále v tomto Journalu č. 27.

Společnost PREMIER system, a.s., vám přeje hodně štěstí, zdraví, aby se vám celý rok 2022 v podnikání dařilo, a závěrem bych rád poděkoval za vaši přízeň a projevenou důvěru v náš systém.

Boleslav Buzek
ředitel společnosti

Upgrade 2022

■ CO NABÍZÍ BALÍČEK PODPORY „UPGRADE 2022“?

Uživatelé získávají přístup ke stažení nové verze PREMIER system X8, která nabízí technické a legislativní změny pro rok 2022. Akce „UPGRADE 2022“ nabízí možnost stáhnout si novou verzi, která zahrnuje technické a legislativní změny platné k příslušnému období. Klient pořízením upgrade získává:

- nárok na aktualizaci této verze po dobu jednoho roku s možností stahovat z internetu veškeré aktualizace reagující na novinky v platné legislativě a technologická a funkční zdokonalení programu,
- celoroční hotline a e-mail podporu,
- celoroční on-line podporu (TeamViewer),
- nárok na zachování věrnostní slevy (pro uživatele s maximální věrnostní slevou),
- nárok na zvýšení věrnostní slevy k upgrade v dalším roce.

■ CENOVÉ PODMÍNKY „UPGRADE 2022“

Každý aktualizací poplatek je kalkulován ve výši 22 % z celkové prodejní ceny programu, včetně ceny za rozšíření dalších licencí či modulů. V každém následujícím roce získává nabyvatel nárok na 12% slevu z ceny upgrade v prvním roce, přičemž maximální sleva může být 42 % z ceny za upgrade v prvním roce.

Rok užívání	Částka pro výpočet upgrade	Sleva
1. rok	22 % z prodejní ceny programu	bez slevy
2. rok	22 % z prodejní ceny programu	12 %
3. rok	22 % z prodejní ceny programu	24 %
4. rok	22 % z prodejní ceny programu	36 %
5. rok	22 % z prodejní ceny programu	42 %
další roky	maximální sleva	42 %



V případě nezaplacení, nevyužití nabídky upgrade, ztrácí nabyvatel nárok na veškeré získané věrnostní slevy!

Výše uvedené ustanovení se netýká smluvních partnerů, u kterých je pravidelný upgrade přímo stanoven v licenční smlouvě jako povinnost.

■ PLATEBNÍ PODMÍNKY

Společně s novou verzí obdrží klienti zálohovou fakturu, smluvní partneri obdrží finální fakturu se splatností 14 dnů. Ihned po zaplacení zálohové faktury bude všem klientům zaslána finální faktura – daňový doklad.

Instalace verze X8

Instalace nové verze probíhá prostřednictvím nové nabídky „UPGRADE na verzi X8“. Pokud se vám tato nabídka nezobrazuje, je nutné nejdříve provést standardní aktualizaci PREMIER update! (nachází se ve stejném menu). Po této aktualizaci již bude nabídka „UPGRADE na verzi X8“ dostupná (Aktualizace PREMIER update nyní probíhá zcela automaticky, pouhým kliknutím na funkci Aktualizace, bez nutnosti potvrzování dalších kroků).

■ INSTALACE Z HLAVNÍHO MENU

Klikněte na nabídku „UPGRADE na verzi X8“ a potvrďte následující nabídku „Aktualizace“. Vše již proběhne zcela automaticky. Ještě před nabídkou se objeví upozornění, že se již jedná o novou verzi, tedy bude potřeba nový registrační kód.

Máte-li síťovou aplikaci, instalaci lze provést z kterékoliv stanice. Doporučuje se však přímo na serveru. Ukončete práci v systému. Máte-li síťovou aplikaci, přesvědčte se v modulu „Interní sdělení“, že není nikdo aktivní v programu, tedy není přihlášen a v programu nepracuje. Toto lze také zjistit v modulu Správce – Přihlášení uživatelé.

Pokud jsou všichni uživatelé odhlášeni, je možné přistoupit k samotné aktualizaci. Vlevo nahoře v horním menu „Start“ se zobrazí nová nabídka „UPGRADE na verzi X8“.

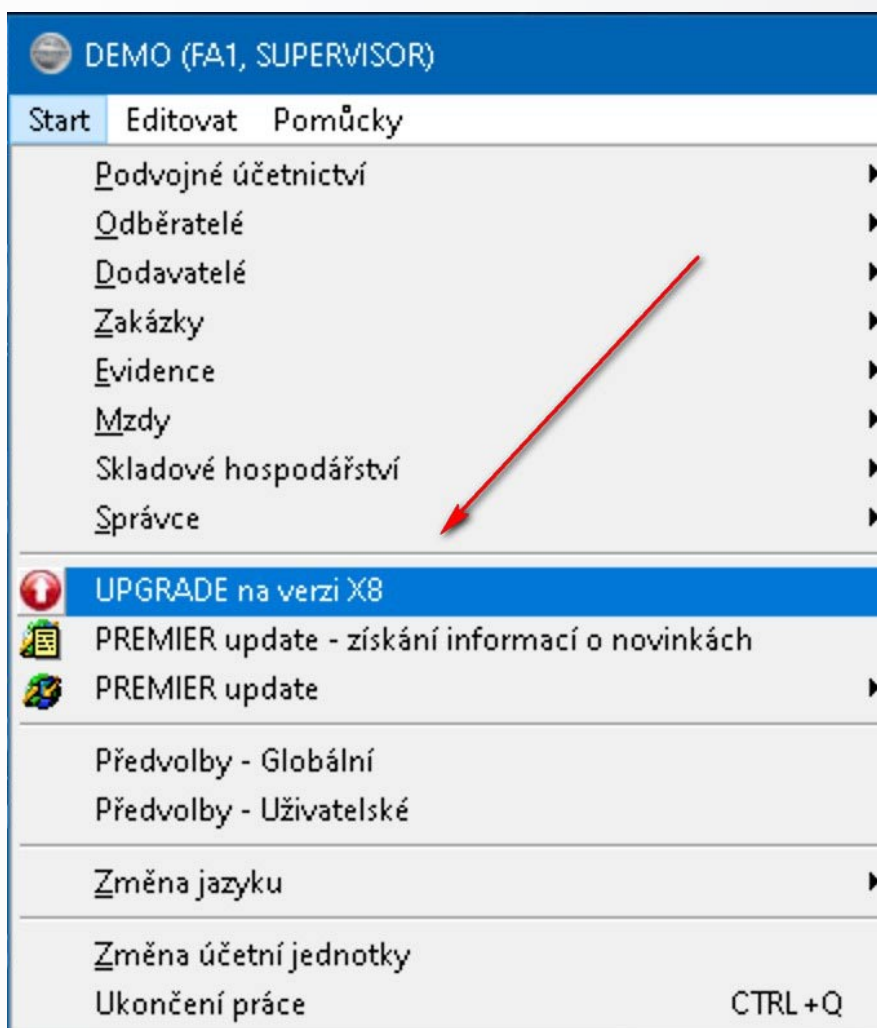

■ INSTALACE POMOCÍ INSTALAČNÍHO SOUBORU z www.premier.cz

Pokud spustíte instalaci „Setup.exe“ na počítači nebo serveru, kde byla instalována předchozí verze programu (od verze X3), instalátor automaticky rozpozná, že na tomto počítači se PREMIER nachází, a nabídne vám tak jednodušší variantu instalace nové verze.

Při tomto výběru a potvrzení se již spustí instalace nové verze X8 a vše se automaticky aktualizuje.

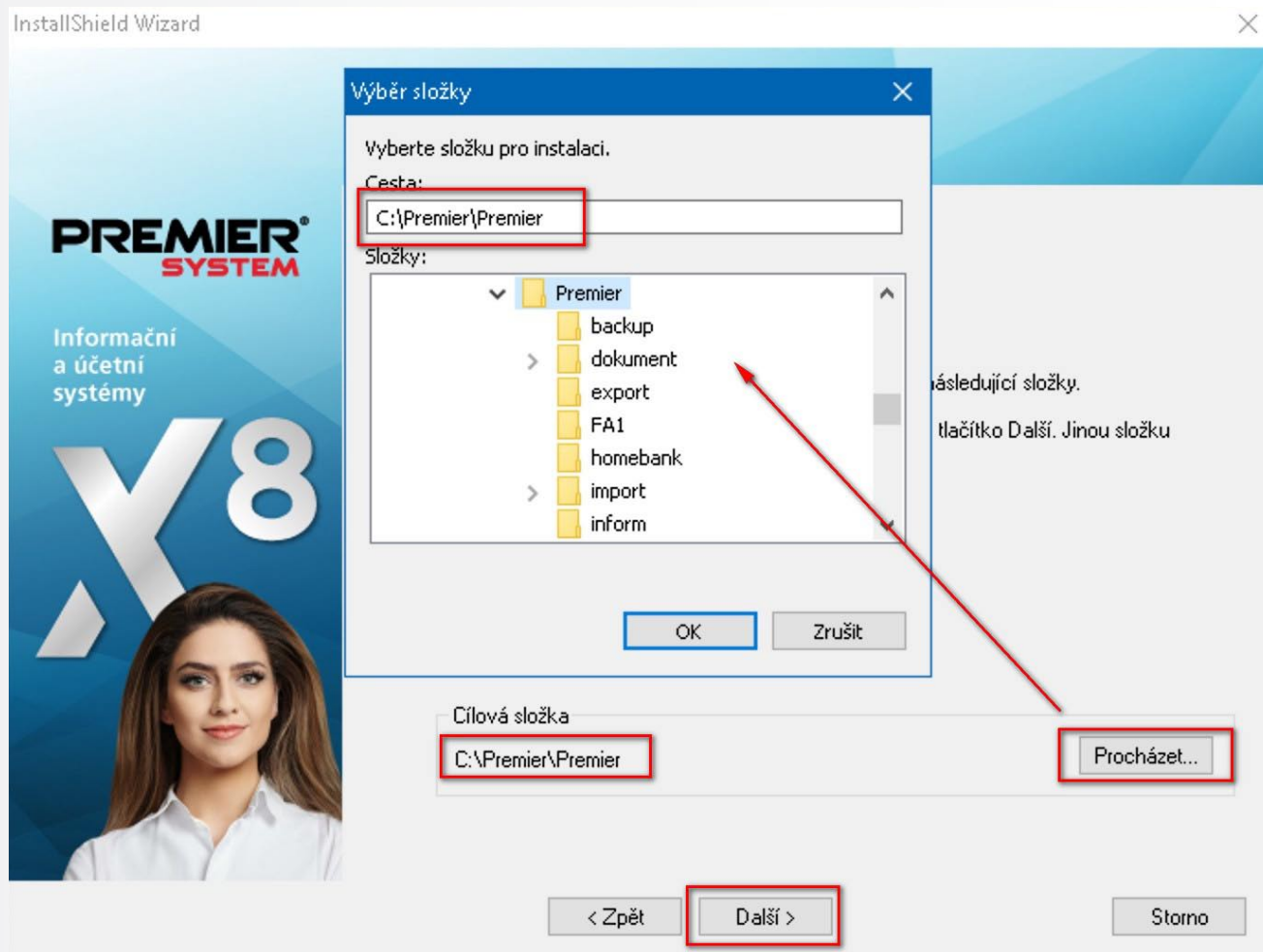
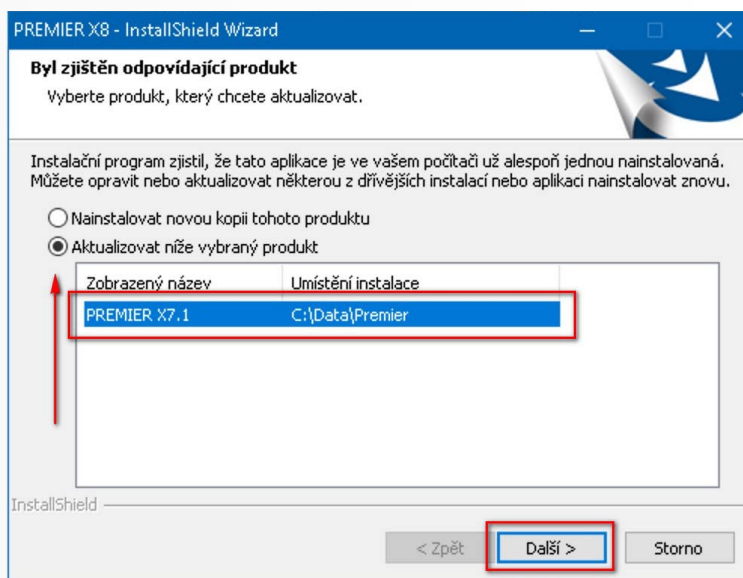

Pokud se během roku měnil server či počítač, na kterém byla starší verze instalována, instalaci je možné také spustit prostřednictvím staženého „Setup.exe“, je jen nutné zadat cestu, kde se bude program instalovat. Zadáme tedy adresář, kde je PREMIER system aktuálně uložen.

Registrace verze X8

■ REGISTRACE VERZE X8

Registrace verze X8 se **nově provádí plně automaticky. Po provedení upgrade** na verzi X8 dojde k **automatickému načtení nového registračního kódu** z licenčního serveru. Již se nezobrazí dialog pro registraci, pouze se spustí zaregistrovaný program. Ověřit si provedenou registraci můžete na spuštěném programu horní lišta „Pomůcky - O aplikaci PREMIER system/Registrace licencí“, kde lze vidět, že je program registrovaný.

V případě problémů s registrací či následnou přeregistrací licence se prosím obraťte na e-mail: podpora@premier.cz nebo na tel: +420 227 777 499.

Pokud automatické načtení kódu nebude úspěšné, program vás po prvním spuštění vyzve k zadání kódu klasickým způsobem.

Kód tedy načtete do systému pomocí tlačítka „Načíst z licenčního serveru“.

Pokud volba nebude aktivní, je nutné zadat kód ručně (nutno dodržet jeho 4 číselný formát). Kód je **vytištěn na faktuře/zálohovém listě** za upgrade.

U registrace si můžete zkontrolovat/aktualizovat své kontaktní údaje, které jsou povinné. Vyplněný kontaktní e-mail slouží pro komunikaci z naší strany (faktury, kódy...). Změnit komunikační e-mail lze opět pouze jen u registrace programu.

■ PŘEREGISTRACE

První kód k nové verzi je vždy časově omezený. Po úhradě aktualizací poplatku dojde k automatickému načtení prodlouženého registračního kódu.

Pokud nedojde k automatické přeregistraci včas, začne vás systém před koncem platnosti registračního kódu na vypršení platnosti kódu upozorňovat.

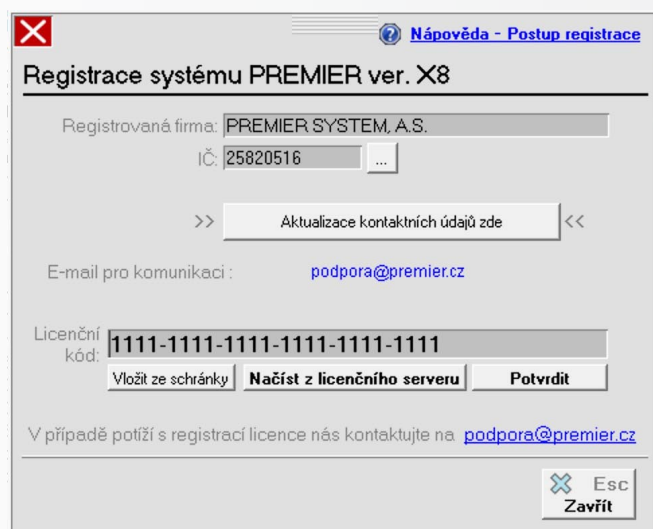
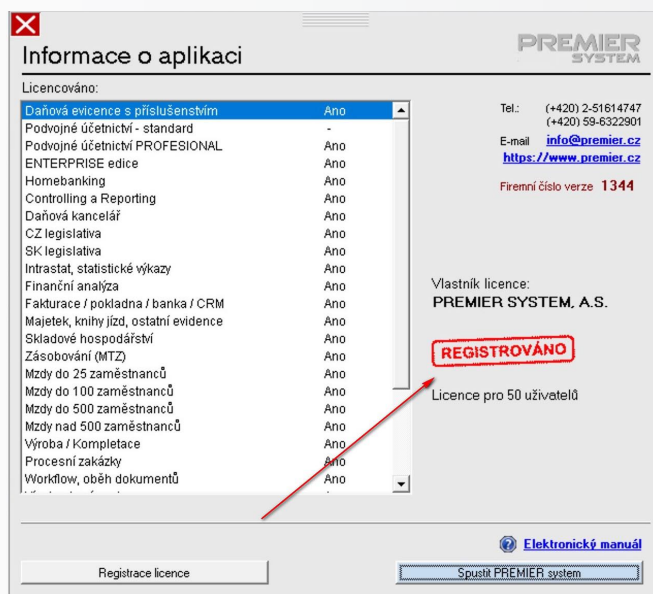

Důvody, proč nedošlo k automatické přeregistraci:

- nemáte doposud uhrazen aktualizací poplatek,
- nefunguje vám automatické načtení kódu a bude nutné jej zadat ručně.

Ručně přeregistraci provedete na spuštěném programu přes horní lištu „Pomůcky - O aplikaci PREMIER system/Registrace licencí“ - „Registrace licence“ - „Chcete program přeregistrovat“ - „Ano“.

PREMIER AI

**Jednoduše, rychle
a na pár kliknutí.
Z e-mailové schránky/disku
až do informačního systému.**

PREMIER AI je chytré řešení pro informační systém PREMIER, které ulehčuje práci účetnímu oddělení, zbavuje je ručního přepisování dat z účetních dokladů a vytváří přehledný elektronický archiv. S pomocí umělé inteligence automatizuje zpracování dokladů. Vytěžuje doklady s vysokou přesností, rychle, bezpečně a eliminuje vznik chyb na minimum.

Unikátní je především fakt, že se nejedná o řešení třetí strany. PREMIER AI je řešení společnosti PREMIER system, a.s., a je integrální součástí informačního systému PREMIER, což přináší bezkonkurenční výhody v kompaktnosti a provázanosti s doklady v informačním systému. V tomto ohledu jsme jediný informační systém s vlastním řešením pro vytěžování dokladů na trhu.

PREMIER AI můžete provozovat jak na vlastním serveru, tak na vzdálené ploše ve spojení se službou PREMIER Outsourcing.

PREMIER AI – NÁSTROJ NA KVALITNÍ VYTĚŽOVÁNÍ DOKLADŮ

Načtení faktury do systému vytěžování

PREMIER AI nabízí více možností. Především je potřeba vyzdvihnout jedinečné hromadné zkopírování e-mailů, včetně podpory pro více příloh v jednom e-mailu. Automaticky rozpozná typ dokumentu (faktura, objednávka, zálohový list).

- Automaticky přes e-mailovou adresu vyhrazenou pro příjem.
- Hromadným kopírováním e-mailů či souborů z úložiště.
- Přímým skenováním a také přesunem Drag and Drop.
- Přijímá faktury a dokumenty v **PDF, JPG, PNG**.
- Připravujeme spárování s mobilním fotoaparátem a vlastní externí úložiště.

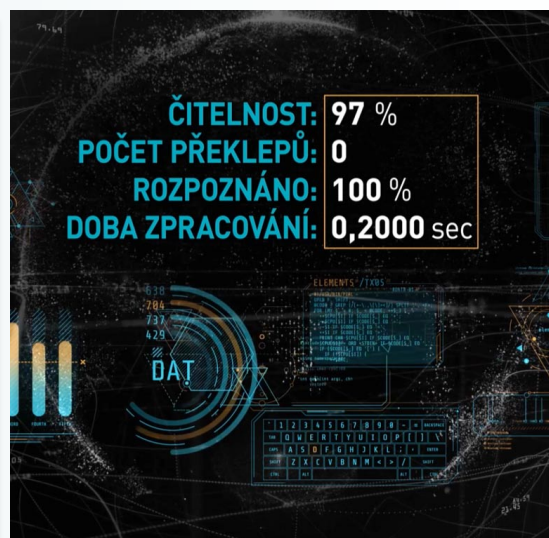

ZPRACOVÁNÍ FAKTURY

Rychle a spolehlivě

Program ve zlomku vteřiny automaticky rozpozná charakter dokumentů nebo e-mailových příloh (faktura, objednávka, zálohový list, upomínka).

Automaticky 100% rozpozná klíčové údaje faktury, nabídne k zaúčtování a k automatickému archivování přílohy s vazbou na fakturu.

Inteligentně využije historii faktury k automatickému zaúčtování položky včetně účtovacího předpisu, textu, rekapitulace DPH ad. údajů.

Tučně jsou označeny dokumenty, které byly rozpoznány jako faktury.

Označení dokumentu, který není fakturou, pouze grafická příloha.

Detekce duplicitní faktury.

Detekce existence podobné faktury v historii.

Vytěžené údaje faktury.

AI vygeneruje QR v případě, že není na faktuře zobrazen.

Uhradte prosím

částek ve výši	na účet	pod variabilním symbolem	nejpozději do
1 237,64 Kč	3983815/0300	42879961	17.11.2021

CELKEM K PLATBĚ (včetně DPH) 1 237,64 Kč

Daňový přehled	Cena
Celkový základ DPH 21 %	1 018,15 Kč
Celkem DPH 21 %	213,81 Kč
Nepodléhá DPH	5,68 Kč
Celkem k platbě	1 237,64 Kč

CELKEM K PLATBĚ ZA VYUČTOVÁNÍ (včetně DPH) 1 237,64 Kč

241 005 200 jako na zavolanou!
Doopravdy, stačí vytvořit 241 005 200 a už vás nic nevytočí! Jednoduše vyřešíte za pár minut to, co máte jako živnostníci nebo podnikatelé na srdci.

PREMIER SYSTEM PREMIER SYSTEM A.S.
Rozýnova 20808/8
169 00 Praha 6

Vodafone Czech Republic a.s.
náměstí Junkovych 2
155 00 Praha 5
IČ: 25788001, DIČ: CZ25788001

Vaše exUPC vyúčtování
Vyúčtování číslo: 1318005585
Datum vystavení: 01.11.2021
Datum záloh. příjeli: 01.11.2021
Datum splatnosti: 20.11.2021
Forma úhrady: Převodem z účtu

Identifikační údaje pro podnikatele:
IČ: 25820516
DIČ: CZ25820516

Jednoduchý způsob platby:
QR platba

Rozpoznání a zpracování dokumentů

Pr	Popis	Druh	Z	Odesílatel	Zdroj
✓	Vaše exUPC vyúčtování, 1318005585	PF	✓		C:\sonek\factury\1318005585-00
✓	Faktura - daňový doklad 1211054035	PF	✓		C:\sonek\factury\FV2021100540
✓	Faktura / Daňový doklad č. 20100183	PF	✓		C:\sonek\factury\FV20100183.p
✓	FAKTURA / DAŇOVÝ DOKLAD č. 20FV0005	PF	✓		C:\sonek\factury\Faktura_20FV
✓	FAKTURA / daňový doklad, 7071262817	PF	✓		C:\sonek\factury\7071262817_F
✓	ČAS PROMODERNISYSTEMY	XX	✓		C:\sonek\factury\binla_ceneb.c

Dokument: Vaše exUPC vyúčtování
Číslo: 1318005585
VYS: 42979961
K.S.:
Naše IČ v dokumentu: 25788001
QR kód v dokumentu:
IČ partnera: 25788001
Vodafone Czech Republic a.s.
Datum uskutečnění: 01.11.2021
Datum vystavení: 01.11.2021
Datum splatnosti: 20.11.2021
Bankovní spojení: 3983815/0300
K úhradě: CZK 1 237,64

Vytvořit nový doklad.

AI vygeneruje QR v případě, že není na faktuře zobrazen.

Pohodlné zaúčtování dokladů bez použití klávesnice. Samotný zápis a zaúčtování ve většině případů nevyžadují ani vstup z klávesnice, úspora času a eliminace chyb je enormní.

Další užitečné funkce při zpracování faktury

- Dokáže vytvořit QR kód pro rychlou platbu podle načtených údajů, pokud není na faktuře.
- Hlídá existenci partnera a duplicitu faktury!
- Zobrazí historii podobné faktury jako pomůcku pro automatické zaúčtování.

- Vyčte také grafické přílohy, pokud jsou součástí e-mailu (smlouvy, certifikáty apod.).
- Nabídne zálohové platby pro vypárování, otevřené objednávky, přiřazení středisek ad.
- Není potřeba instalovat speciální aplikaci. Pouze PREMIER – Update.

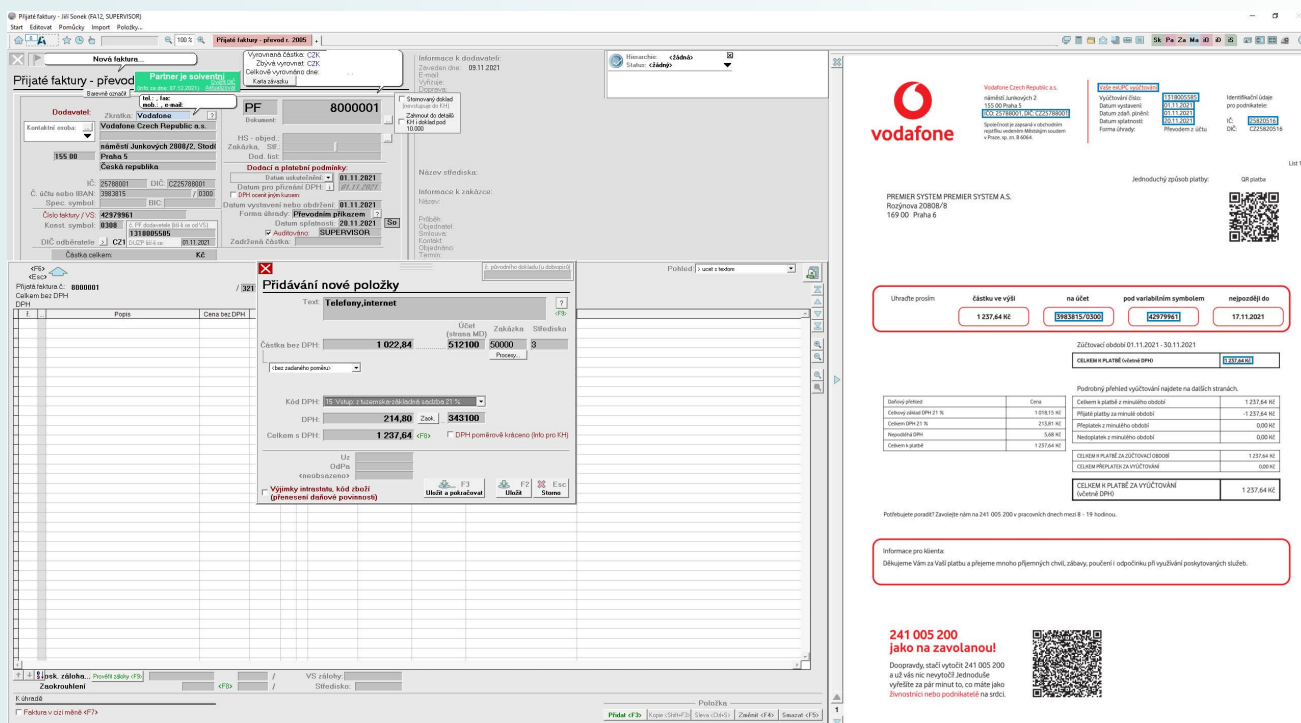

Při účtování se sken faktury komfortně zobrazuje na pravé straně pro snadnější účtování.

UNIKÁTNÍ VÝHODA VLASTNÍHO ŘEŠENÍ K INFORMAČNÍMU SYSTÉMU

PREMIER AI je integrální součástí informačního systému PREMIER, což nabízí bezkonkurenční možnosti pro komfortní zaúčtování s využitím historie a návazných dokladů pro párování – zálohy, objednávky,

příjemky ad. Nejedná se o řešení třetí strany a další vývoj aplikace je zcela v našich rukou.

- **Využívá historii v programu PREMIER pro kompletní automatické zaúčtování položek faktury.**
- Automatické vyhledání partnera podle IČ.
- Nabízí párování s existujícími doklady v systému PREMIER.

MODERNIZACE VKLÁDÁNÍ DOKUMENTŮ

Součástí PREMIER AI budou také nové možnosti připojování dokumentů napříč programem bez nutnosti otevírat vazby:

- Možnost vkládat e-maily s rozpadem na e-mail a přílohy a volbou uložení vybrané přílohy.

- Jednoduché kopírování konkrétní přílohy na vybrané místo v PREMIERU.
- Možnost zkopírovat více dokumentů ze složky/úložiště.
- Modernější správa dokumentů.
- Nová možnost vkládání pomocí mobilního telefonu a přímé skenování.
- Dokumenty bude možné ukládat a archivovat na PREMIER DISK nebo do databáze SQL server (PS ENTERPRISE).

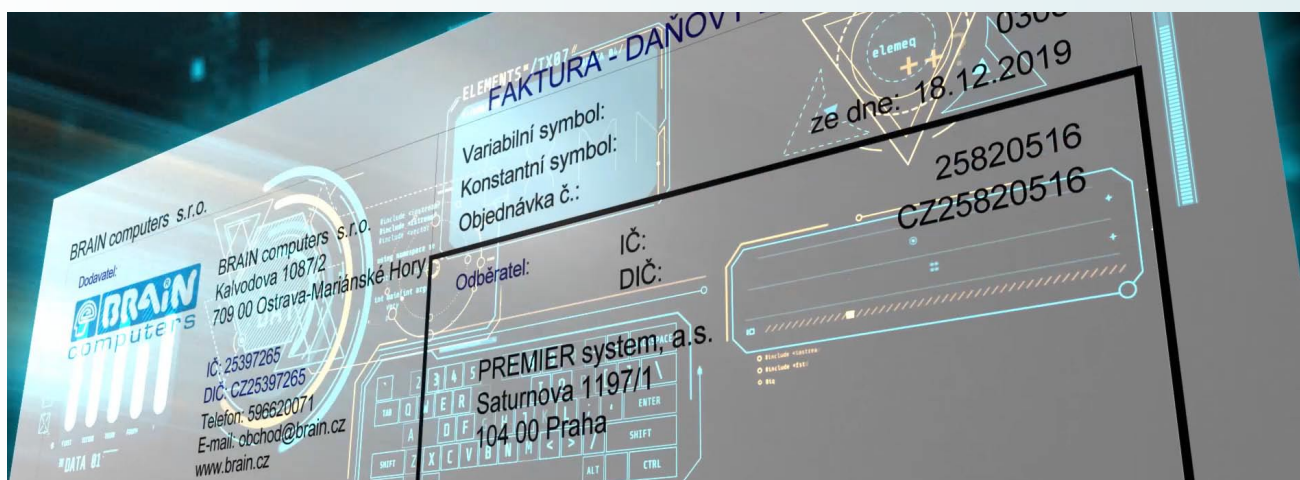

PREMIER AI – NEJČASTĚJŠÍ DOTAZY

Kdy bude PREMIER AI k dispozici?

Aplikace bude dostupná od 1. 1. 2022. Nyní probíhá náročné testování a připravujeme výuková videa pro pohodlné seznámení s řešením PREMIER AI a veškerou podporu.

Jaká bude cena PREMIER AI?

Jedná se o placenou aplikaci. Součástí každé verze bude dostupná trial verze, kde bude mít každý uživatel možnost zpracovat určený počet faktur. V nabídce budou měsíční paušály a balíčky služeb, které zveřejníme 1. 1. 2022. V konkurenčním porovnání nabídneme velmi výhodné ceny, které budou znamenat skutečnou úsporu nákladů.

Co k tomu potřebuji?

Premier AI bude určen pro obě verze PREMIER Smart a PREMIER Enterprise. Nadstandardní funkce pro hro-

madné vkládání faktur, automatické načítání z e-mailů či z úložiště budou dostupné pouze ve verzi PREMIER Enterprise. Více od 1. 1. 2022.



Další informace také na [PREMIER AI](#).

Novinky verze X8

Automatické rozúčtování nákladů příštích období

Nejen pro potřeby účetních firem přináší verze X8 novinku v rozúčtování nákladů příštích období. Pakliže chce společnost po větší přesnosti výsledku hospodaření sledovat náklady příštích období měsíčně, lze snadno přímo z přijaté faktury provést automatické rozúčtování nákladů na jednotlivé měsíce. Rozúčtování se pak provede hromadně do požadované řady interních dokladů.

Pro správnou funkčnost je potřeba jen dodržet správné nastavení účtů. Faktura se následně do programu navede dvěma řádky, kdy první bude obsahovat náklady ihned uplatněné a druhý následně náklady příštích období, které se budou rozpouštět.

Po uložení faktury program automaticky detekuje, že se jedná o náklady příštích období a nabídne dialog, ve kterém lze následně rozpuštění do jednotlivých měsíců přizpůsobit dle potřeby uživatele.

Nastavit zde lze cílovou dokladovou řadu, způsob číslování a zaúčtování. Jednotlivým zápisům lze přiřadit také střediska, zakázku či doplňkovou analýzu. Samozřejmě je možná změna popisu a poznámky.

Rozúčtování nákladů příštích období: 01.11.2021 - 11.10.2022

Dokladová řada interních dokladů: [?] Zapsat interní doklady s údaji:

Číslo dokladu: [Rok(2)+Měsíc(2)+číslo(4)] Partner [Pojištění a.s.]

Den zaúčtování v měsíci Zakázka []

1. den Poslední den Doplnit do textu období Středisko Analýza 3 []

Datum	Doklad číslo	Popis	Částka	Měna	Částka v CM	MD	Dal	Poznámka
01.11.2021	21110000	Pojištění 11/2021	8 219,18		548.100		381.100	Uplatnění nákladů příštích ob
01.12.2021	21120000	Pojištění 12/2021	8 493,15		548.100		381.100	Uplatnění nákladů příštích ob
01.01.2022	22010000	Pojištění 1/2022	8 493,15		548.100		381.100	Uplatnění nákladů příštích ob
01.02.2022	22020000	Pojištění 2/2022	7 671,23		548.100		381.100	Uplatnění nákladů příštích ob
01.03.2022	22030000	Pojištění 3/2022	8 493,15		548.100		381.100	Uplatnění nákladů příštích ob
01.04.2022	22040000	Pojištění 4/2022	8 219,18		548.100		381.100	Uplatnění nákladů příštích ob
01.05.2022	22050000	Pojištění 5/2022	8 493,15		548.100		381.100	Uplatnění nákladů příštích ob
01.06.2022	22060000	Pojištění 6/2022	8 219,18		548.100		381.100	Uplatnění nákladů příštích ob
01.07.2022	22070000	Pojištění 7/2022	8 493,15		548.100		381.100	Uplatnění nákladů příštích ob
01.08.2022	22080000	Pojištění 8/2022	8 493,15		548.100		381.100	Uplatnění nákladů příštích ob
01.09.2022	22090000	Pojištění 9/2022	8 219,18		548.100		381.100	Uplatnění nákladů příštích ob
01.10.2022	22100000	Pojištění 10/2022	3 013,70		548.100		381.100	Uplatnění nákladů příštích ob
			12		94 520,55			

(Popis nebo poznámku můžete měnit přímo v seznamu)

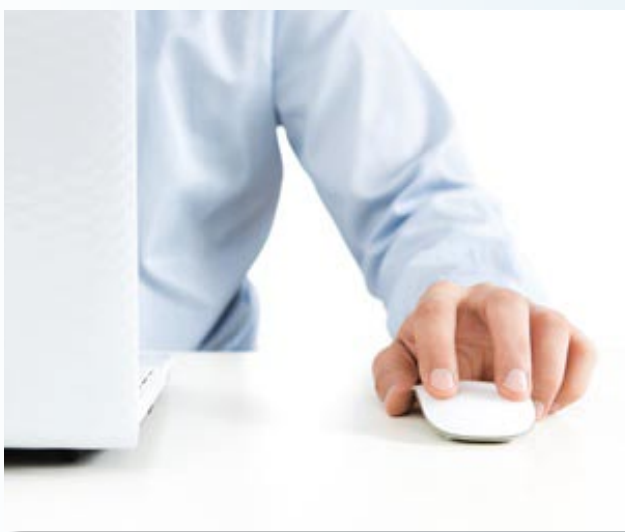

V dalším kroku program nabídne způsob rozúčtování a po potvrzení vytvoří do interní dokladové řady jednotlivé zápisy do vybraného období. Zápisy budou s faktury propojeny vazbou. Program respektuje všechna přístupová práva.

Celý postup je podrobně popsán [zde](#).

Další novinky dle modulů

■ ÚČETNICTVÍ

OSS (One Stop Shop)

Od 1.7.2021 došlo k rozšíření novely o DPH o **OSS (One Stop Shop)** tedy zvláštní režim jednoho správního místa s cílem usnadnit přiznání a odvod DPH u vybraných plnění v členských státech Evropské unie. Již nebude nutná registrace k odvodu DPH v jiných státech unie, ale odvod DPH do jiných států unie

bude možné realizovat prostřednictvím tuzemského správce daně i přesto, že se bude jednat o přeshraniční plnění. OSS není povinné, ale výrazně usnadní odvod DPH v případě, kdy má subjekt povinnost se registrovat k odvodu DPH v jiném státě unie.

S ohledem na tuto změnu došlo k úpravě kódů DPH, aby si každý uživatel mohl dle potřeby definovat nové kódy DPH pro jednotlivé země a sazby. Nové kódy následně slouží k sestavení formuláře pro přiznání k OSS, který byl doplněn do Daňové kanceláře. Zdaňovací období je čtvrtletí. Daň se vyčísluje v EUR dle kurzu Evropské centrální banky, který je nutný ručně doplnit do kurzovního lístku. Pakliže uživatel pracuje s jinou měnou než EUR.

Daňová kancelář

Česko Slovensko

Přehled

VÝKAZY

- Přiznání k DPH
- DAP OSS - režim EU - Přiznání k DPH**
- Přehledy k EE I
- Přiznání ke spotřební dani
- Uplatnění nároku na vrácení spot. daně §56
- Uplatnění nároku na vrácení spot. daně §57
- Statistický výkaz P 3-04 (pouze podklad)
- Statistický výkaz P 3-04 (komplet)
- Statistický výkaz P 5-01 (komplet)
- Statistický výkaz EP 5-01 (komplet)
- Statistický výkaz Ceny Prům 1-12 (komplet)
- Statistický výkaz Prům 1-12 (komplet)
- Jednotný správní doklad
- EU - Intrastat
- Daň z nabytí nemovitých věcí
- Přiznání k darovací dani pro neziskové org.
- Přiznání k ekologické dani

VÝKAZY - ROČNÍ

- Silniční daň (2014-2020)
- Daň z nemovitých věcí (2016-2021)
- Předběžný výpočet DPFO (2020)
- Daň z příjmu fyzických osob (2020)
- Přehled pro OSSZ (2020)
- Přehled pro zdravotní pojišťovny (2020)
- Daň z příjmu právnických osob (2020)
- Pomocný konsolidační přehled (2016, 17, 18, 19)
- Příloha k účetní závěrce

DPH - provádění změn

Kód DPH: **PL** Platnost do: ..

Popis: **OSS Polsko**

Řádek v daňovém přiznání - vzor. č. 17 popř. vyšší: **24**

Další řádek v daňovém přiznání - vzor. č. 17 popř. vyšší: **0**

Třetí řádek v daňovém přiznání - vzor. č. 17 popř. vyšší: ..

Reverse charge (PF - dovoz má nulové DPH, do přiznání k DPH se zahrne +/-) , nebo přenesení daňové povinnosti

Reverse charge - 1=nižší, 2=vyšší nebo sazba daně ..

Účet: **379201** Negovat (obrátit znaménko)

Sazba: 0 % **DPH na výstupu (odběratelé)**

Nižší (dle daňové soustavy) **DPH na vstupu (dodavatelé)**

Vyšší (dle daňové soustavy) Krácený nárok na odpočet

Jiná 23,00 % Zahmout vždy do českého přiznání k DPH (platí pro doklady, kde je vyplněn DIČ EU místo základního)

Neuvádět v rekapitulaci DPH na VF

Kontrolní výkaz DPH

Plnění nad 10.000 CZK ..

Plnění do 10.000 CZK nebo plnění fyzické osobě nepovinné k dani ..

Platí i pro doklady bez DIČ partnera (např. souhrnné výdajové)

Kód plnění: **G**

1 - plnění dle §89

2 - plnění dle §90

Režim jednoho správního místa:

Kód země: **PL Polsko**

F2 Uložit STORNO

V přiznání je uživatelům k dispozici „Kontrolní export tabulky do CSV (Excel)“. Díky této funkci lze údaje z přiznání otevřít v Excelu a jednotlivé řádky pak třídit nebo tisknout dle libosti. Nachystaná je i záložka pro možnost oprav, v tuto chvíli pro ruční vyplnění.

Přiznání je samozřejmě možné vyexportovat do příslušného formátu pro odevzdání správci daně.

Celá problematika je podrobněji rozepsaná v manuálu [zde](#).

DAP OSS

Načíst data Export Import

Základní údaje o přiznání k DPH k OSS Dodávky - zdanitelná plnění Dodávky - oprava

Čtvrtletí	Rok	Daňové přiznání OD	Daňové přiznání DO	VAT ID - Kmenová část DIČ	Jméno účtu	IBAN	BIC	Jméno daňového subjektu	V tomto období nebyla uskutečněna žádná plnění ani opravy minulých zdaňovacích období (A/N)	DIČ - Původní Subjekt
1	0	01.01.2021	01.01.2021	CZ00000019				Demo data s.r.o.		

Informace o subjektu

DIČ - Kmenová část daňového identifikačního čísla
CZ00000019



Homebanking

V průběhu roku došlo také k doplnění výčtu bank, se kterými PREMIER umožňuje automatický přenos dat z banky do účetního programu bez nutnosti přihlášení do internetového bankovníctví. Komunikace je obousměrná, z banky se automaticky stahují výpisy a do banky se automaticky přenáší příkazy k úhradě. Mimo FIO API Bankovníctví podporujeme také Raiffeisenbank - API Bankovníctví a ČSOB - Business Connector. Pro správné fungování je nutná nastavba „Homebanking“, certifikát či token získaný od příslušné banky a správné nastavení, které je podrobně popsáno u příslušných kapitol v manuálu. Automatický přenos je podporován ve verzi Smart i ENTERPRISE.

■ ODBĚRATELE

Hromadná tvorba daňových dokladů k platbě ze zaplacených záloh

PREMIER nyní umožňuje hromadně tvořit daňové doklady k platbě ze zaplacených záloh. Dříve bylo nutno tvořit doklady k platbě jednotlivě, což mohlo být ve větším objemu časově náročné, nicméně pro usnadnění práce je nyní k dispozici nová funkce. Funkce byla doplněna do modulu „Faktury, pohledávky“ a je k využití při tvorbě nové faktury v požadované dokladové řadě. Po povolení hromadné fakturace je uživateli umožněno vybrat si ze zaplacených záloh za požadované období a k nim nechat hromadně vytvořit doklady o přijaté platbě.



Sledované období: 12.05.2021 - 10.08.2021 Zobrazení: <seznam> Pohled: <základní>

Vyberte zálohové listy pro tvorbu faktur Po splatnosti

F12 Vazby 20 největších důchů Měsíční vývoj - měsíční srovnání Měsíční vývoj fakturace 120 Nej. díle obrátu

	D.	Číslo	Odběratel	IČO	Datum vys.	Splatnost	Fakturováno	Zbývá uhradit	Uhrazeno	Prodlení	D.	Číslo	Částka bez DPH	Měna	Cizí měna	Zbývá uhradit	Forma ú.
<input checked="" type="checkbox"/>	ZLV	210001	Firma s.r.o.		02.08.2021	16.08.2021	12 100,00		06.08.2021		B	5					Převodt.
<input checked="" type="checkbox"/>	ZLV	210002	Partner s.r.o.	456789	02.08.2021	16.08.2021	18 150,00		10.08.2021		B	7					Převodt.
<input checked="" type="checkbox"/>	ZLV	210003	Pavel Černý		04.08.2021	18.08.2021	1 210,00		10.08.2021		B	8					Převodt.
<input checked="" type="checkbox"/>	ZLV	210004	Doprava s.r.o.		05.08.2021	19.08.2021	19 360,00		06.08.2021		B	6					Převodt.
				4			50 820,00										

<Enter> nebo <Mazerník> Označit/Zrušit položku -2 /4 F2 OK Esc Storno

Označit / Zrušit vše

Díky unigridu lze v seznamu snadno filtrovat dle požadovaných kritérií. Datum uskutečnění na daňových dokladech k platbě lze předvyplnit hromadně nebo dle skutečného data přijetí jednotlivých plateb. Po vytvoření dokladů je PREMIER nabídne k tisku/exportu/rozeslání.

Podrobně popsáno [zde](#).

MZDY

Dovolená

Rok 2021 byl prvním rokem platnosti nové legislativy úpravy v oblasti dovolené. Po zavedení této legislativní úpravy do PREMIERA jsme v reakci na dotazy

klientů hledali ty nejlepší cesty, jak zpřehlednit orientaci v této složité problematice. Vytvořili jsme proto velmi přehlednou tabulku jako celostránkové detailní zobrazení. Navíc jsme do zpracování přidali kontrolu započtených dob pro účely dovolené, která odhalí veškeré chybně zapsané doby ve výkazech a upozorní uživatele již při zpracování mzdy na jejich existenci.

Měsíc	ZMR	Zák. nárok (b)	Zák. nárok - H	Cerpání	Zákonné krác.	Ruční krácení	Zůst. zákonný	Zůst. skutečný	M.odpr.	M.zap.přek.	M.nesch.	M.nezapoč.	M.FPD	M.Rozdí	C.odpr.H	C.plně zap.N	C.nesch.evid.	Prům. TPD	Limit nesch.	Cz
1	>	4.000	160.000				160.000	13.000	168.000						168.000		168.000	40.000	800.000	
2	>	4.000	157.000				157.000	22.000	120.000		40.000				168.000		288.000	40.000	800.000	
3	>	4.000	142.000				142.000	22.000			184.000				184.000		288.000	224.000	400.000	800.000
4	>	4.000	130.000				130.000	22.000			176.000				176.000		288.000	400.000	400.000	800.000
5	>	4.000	117.000				117.000	22.000			168.000				168.000		288.000	568.000	400.000	800.000
6	>	4.000	102.000				102.000	22.000			176.000				176.000		288.000	744.000	400.000	800.000
7	>	4.000	93.000				93.000	25.000	40.000		96.000			40.000	328.000		800.000	400.000	400.000	800.000
8	>	4.000	108.000				108.000	81.000	88.000					88.000	416.000		840.000	31.616	632.320	
9	>	4.000	108.000				108.000	86.000	88.000					88.000	504.000		840.000	31.616	632.320	
10	>	4.000	108.000	-4.000			104.000	89.000	80.000	-4.000				84.000	584.000	-4.000	840.000	31.616	632.320	
11	>	4.000	108.000				104.000	96.000	88.000					88.000	672.000	-4.000	840.000	31.616	632.320	
12	>	4.000	108.000				104.000	104.000	92.000					92.000	764.000	-4.000	840.000	31.616	632.320	

Exekuce

Pro zpracování exekucí jsme připravili další inovaci: nově bude možné zapsat u jedné exekuce více účtů

pro odesílání jednotlivých částí (nejčastěji je toto zapotřebí u exekucí nařízených zdravotními pojišťovnami, kdy se má na jeden účet odesílat dlužné pojistné a na jiný účet odesílat penále).

Ukázka zápisu:

■ PŘÍSPĚVKOVÉ ORGANIZACE

Pro příspěvkové organizace jsme přidali několik nových mzdových položek, které dále usnadní a zpřesní zpracování statistických výkazů.

Nové mzdové položky:

Mzdové položky < 2021 >						
Kód	Popis	Doporučen	Popis doporučeného kódu	Sazba	Způsob výpočtu	
109	hodiny navíc "do úvazku"	109	Odpracované hodiny navíc do úvazku (zá	100	tarifní mzda - hodiny do úvazku (zákon o p	Zák
230	Přípl.za ved. §124 ZP (zákon o platu)	230	Přípl.za ved. §124 ZP (zákon o platu)		Kč / odpracovaný měsíc (fond prac. hodir	Zvlé
231	Zvl.přípl. §129 ZP (zákon o platu)	231	Zvl.přípl. §129 ZP (zákon o platu)		Kč / odpracovaný měsíc (fond prac. hodir	Zvlé
232	Os.přípl. §131 ZP (zákon o platu)	232	Os.přípl. §131 ZP (zákon o platu)		Kč / odpracovaný měsíc (fond prac. hodir	Ost
233	Spec.přípl. §133 ZP (zákon o platu)	233	Spec.přípl. §133 ZP (zákon o platu)		Kč / odpracovaný měsíc (fond prac. hodir	Zvlé
234	Přípl. za př. ped. činn. nad stan. rozsah (§ 132 ZP) (zákon o platu)	234	Přípl. za př. ped. činn. nad stan. rozsah (§	200	% z průměru pro náhrady	Zvlé
520	náhrada platu(ušlý plat) - samostudium (zákon o platu)	520	náhrada platu(ušlý plat) - samostudium (z	100	% tarifní plat včetně příp. do PV - ušlý plat	Ost
521	náhrada platu(ušlý plat) - samostudium (zákon o platu) - bez nároku na zvl. příplatek (jen UOV)	521	náhrada platu(ušlý plat) - samostudium (z	100	% tarifní plat včetně příp. do PV - ušlý plat	Ost

Rozšíření nabídky způsobu financování

V rámci modernizace byla rozšířena nabídka nastavení způsobu financování o možnost: „státní rozpočet - podpurná opatření“.

Díky tomuto rozšíření bude PREMIER automaticky správně vyhodnocovat takto nastavené pracovní podmínky ve statistických výkazech.

U zaměstnanců si takto upravíte nastavení pro ISPV:

The screenshot displays the 'Zdroj financování' (Source of financing) dropdown menu, which is highlighted with a red box and set to 'státní rozpočet - PO'. The interface also shows the 'Vyloučeno ze mzdové regulace' (Excluded from wage regulation) checkbox, which is checked. The 'Zam. ve st. správě' (Employed in state administration) dropdown is set to 'Nespadá do výkonu funkce ve státní správě' (Does not fall under the performance of a function in state administration). The 'Rok uk. školy' (Year of school completion) is set to 2007, and the 'Typ školy' (Type of school) is set to 'Konzervatoř' (Conservatory). The 'Místo studia' (Place of study) is set to 'V ČR' (In the Czech Republic), and the 'Obec' (Municipality) is set to 'Ostrava'. The 'Škola' (School) is set to 'Janáčkova konzervatoř v Ostravě - Českobratrská (RE)' (Janáček Conservatory in Ostrava - Czechoslovak (RE)). The 'Obor vzdělání' (Field of study) is set to 'Hudba(8244N001)' (Music(8244N001)). The 'Kód oboru vzdělání' (Field of study code) is set to '2007.600017524.8244N001.0.2640'. The 'Evidenční číslo' (Identification number) is set to '01.08.2010'. The 'Osobní a rodinné údaje' (Personal and family data) section includes fields for 'Titul' (Title), 'Jméno' (Name), 'Příjmení' (Surname), 'Rodné číslo v ČR' (Czech birth number), 'RČ. cizince' (Foreigner ID), 'Rodné příjmení' (Birth surname), 'Další příj. mimo rodné' (Other surnames), 'Datum narození' (Date of birth), 'Místo narození' (Place of birth), 'Číslo průkazu (pasu):' (Passport number), 'Rodinný stav' (Marital status) set to 'ženy/vden', 'Vzdělání' (Education) set to 'N vyšší o', 'Obor vzdělání' (Field of study) set to 'konzervati', and 'Státní obč.' (Czech citizen) set to 'CZ Česká'.

■ SKLAD

Výdejka

Nově je také možné vytvořit výdejku (obdobně jako příjмку) načtením souboru ve formátu XLS.

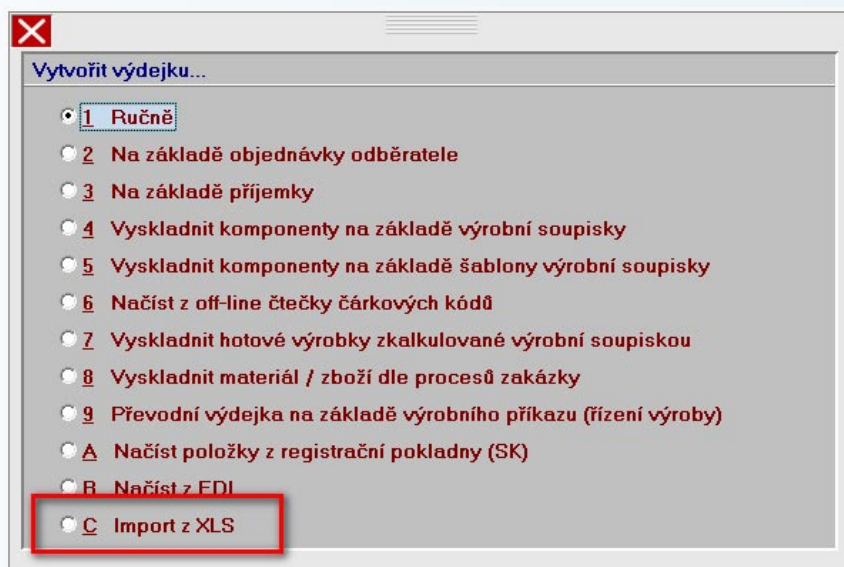

Sumarizace skupiny partnerů v přehledu prodejů

Do přehledu prodejů byla doplněna funkce pro sumarizaci skupiny partnerů dle uživatelem zvoleného kritéria. Funkce je dostupná pouze tehdy, pokud se přehled řadí dle „Odběratelů“. Sumarizaci je nutné upřesnit a pojmenovat. Kritériem pro sumarizaci můžou být štítky nebo identifikátory včetně kombinací případně i negací. V samotném přehledu se pak tato

skupina zobrazí pod uživatelským pojmenováním mezi ostatními, a to včetně možnosti detailního interaktivního vnoření.

Funkci lze využít např. pokud chceme sledovat klíčové odběratele, ale ostatní ne. Ti ostatní se zobrazí všichni jako jedna sumarizovaná položka. Nebo pokud chcete sledovat všechny objednávky z e-shopu, ale ostatní ne. Je nutné vždy správně definovat a přiřadit štítky nebo identifikátory partnerům.

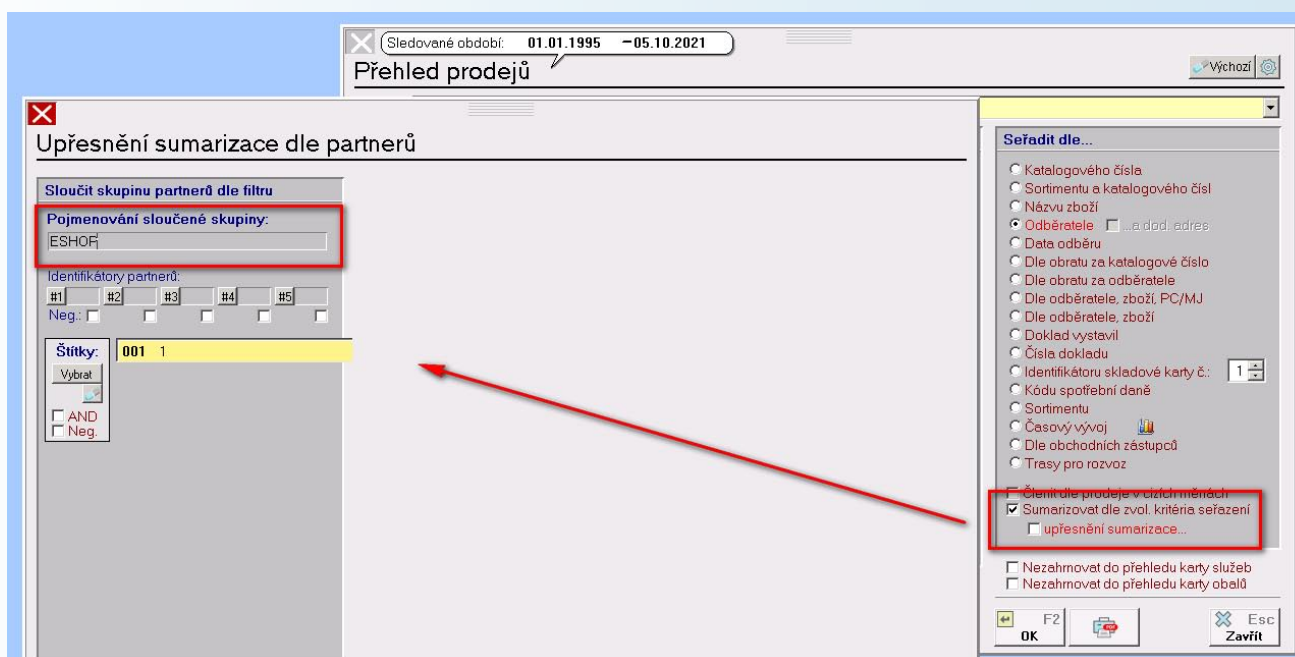

WORK-FLOW

V průběhu roku byla do programu doplněna funkce, která výrazně usnadnila schvalování dokladů ve Work-flow. Přímou na hlavní obrazovce programu je k dispozici volba „Hromadné schválení“. Tato volba umožňuje jednoduše schvalovat více dokladů současně. Volba zobrazí schvalovateli všechny

aktuální doklady ke schválení včetně poznámky, popisu a vzkazu/komentáře od zadavatele dokladu. Hromadné schválení dokladů se provede označením vybraných dokladů v prvním sloupci a následně potvrzením volbou „OK“. K dispozici je také detail dokladu pomocí volby „...“. I přímo v detailu dokladu lze provést schválení či případně vrácení dokladu.

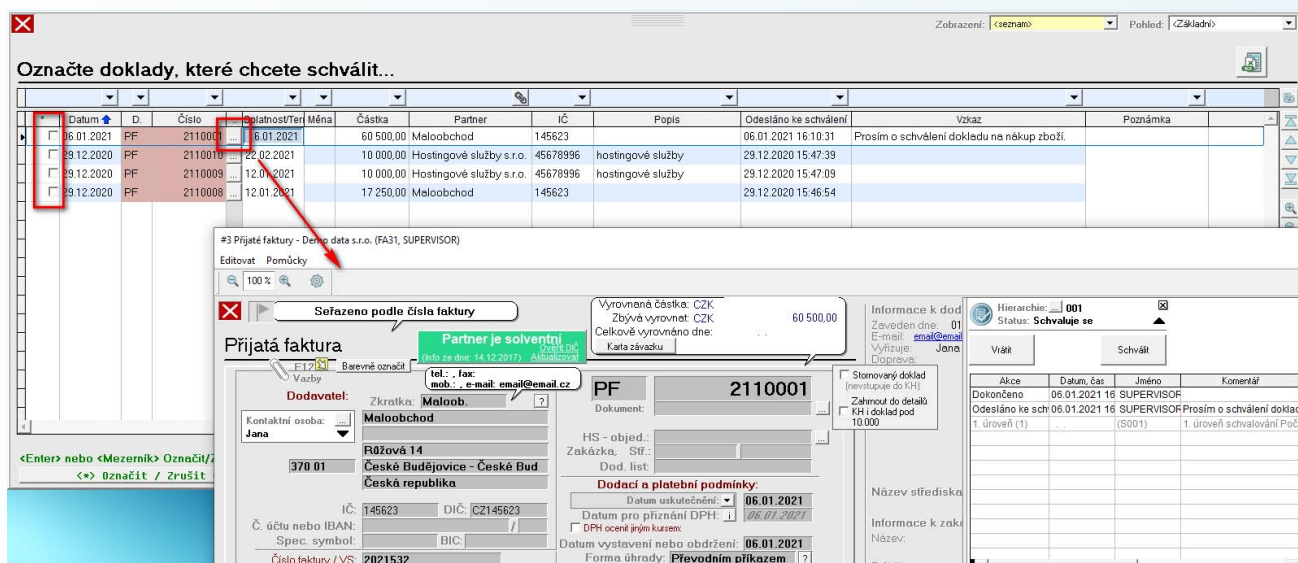

DAŇOVÁ EVIDENCE

Doklady trvalého účtování

V první polovině roku byla modernizována „Daňová evidence“, která nyní obdobně jako v „Podvojném účetnictví“ nabízí modul „Doklady trvalého účtování“. Modul umožňuje automatické pořízení/zaúčtování periodických (opakujících) se účetních případů, což

mohou být interní předpisy (předpis leasingu, platby nájemného), tvorba vydaných faktur (pravidelné částky, nájemné) či naopak pravidelné přijaté faktury (nájemné, ostatní závazky). Modul má pouze evidenční charakter, tzn., že nevstupuje do účetnictví. Pouze doklady, vytvářející se na základě uložených návrhů vstupují do účetnictví. Doklady trvalého účtování jsou podrobně popsány zde.

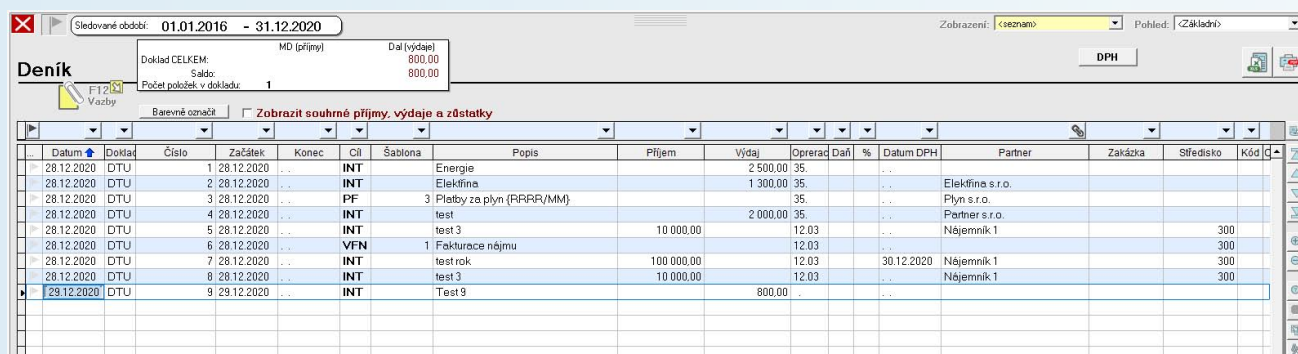

Shoptet

Ve verzi PREMIER Enterprise X7.1 jsme vám nabídli první verzi doplňku Shoptet pro **on-line komunikaci s e-shopem provozovaným na Shoptetu**. Doplňěk je stále k dispozici přímo na webu společnosti Shoptet.

Během letošního roku jsme tuto komunikaci výrazně modernizovali a ve verzi X8 vám nabízíme celou řadu novinek pro komfortnější komunikaci.

Co je nového?

- Doplňěk nyní umožňuje propojení více e-shopů s PREMIEREM současně do různých skladů.
- Stahování bylo původně omezeno na 100 objednávek v jednom kroku. Nyní je počet stažených objednávek neomezený. Stejně tak import vydaných faktur je bez omezení.
- Nově lze importovat i cizí měny a to s kurzem dle kurzovního lístku, anebo pevným kurzem, který si uživatel přednastaví (např. měsíční).
- Nově je možné provádět přenos produktů, při kterém dojde ke kontrole a případně založení chybějících produktů na e-shopu dle skladových karet z PREMIERA.
- Doplňěna byla také funkce pro aktualizaci cen na Shoptetu dle cen v PREMIERU u všech nebo u vybraných karet, a to s kontrolou (všechny položky se postupně jednotlivě zobrazí a uživatel má možnost povolení případně zamítnutí zápisu) anebo bez kontroly.
- Doplňěn byl také příkaz pro synchronizaci stavu zásob na e-shopu s PREMIEREM včetně časového razítka a možnou položkovou kontrolou.

The image displays two overlapping screenshots of the PREMIER SHOPTET software interface. The top window, titled 'Shoptet rozhraní', shows the 'Přenos cen' (Price Transfer) tab. It includes fields for 'Ze skladu:' (Warehouse) set to '1', 'Hlavní sklad - Zboží' (Main Warehouse - Goods), 'Název publikace - ceník:' (Publication Name - Price List), and 'Číslo ceníku na e-shopu:' (Price List Number on e-shop) set to '1'. A 'Přenos cen' button is visible. The bottom window shows the 'Aktualizace stavu zásob' (Inventory Update) tab. It features a 'Sklad:' (Warehouse) dropdown set to '1', 'Hlavní sklad - Zboží', and 'Číslo skladu na e-shopu:' (Warehouse Number on e-shop) set to '1'. There is a checkbox for 'Používat časové razítko' (Use Time Stamp) with a value of '21.06.2021 16:07:17'. Both windows include a 'Přenos' (Transfer) button with a right-pointing arrow. The PREMIER SHOPTET logo is visible in the background.

- Doplněk umí pracovat také se sadami a kartami služeb.
- Karty služeb lze zakládat s přebíraným názvem ze Shoptetu, případně lze využít možnost sloučení do jedné karty služeb (např. všechny typy dopravy na Shoptetu (PPL, Česká pošta atd. se do PREMIERA nahrávají pod jednou kartou služeb „Doprava“.)

Funkce pro tvorbu výdejek a následných procesů z importovaných faktur

Pro větší komfort při práci s fakturami z e-shopu Shoptet jsme k doplňku vyvinuli novou funkci pro automatickou tvorbu skladových dokladů z importovaných faktur ze Shoptetu.

Jeden ze způsobů využití možností e-shopu Shoptet, je vytvořit veškerou relaci objednávky po expedici přímo v Shoptetu, který má komfortní možnosti napojení na dopravce, až do fáze vytvoření faktury.

V programu PREMIER jsme realizovali možnost importu těchto faktur. Ovšem tyto faktury zůstaly izolované, bez následných skladových pohybů. Požadavkem našich uživatelů bylo automatické vytvoření navazujících skladových pohybů, které v programu PREMIER chyběly a byly nezbytné vzhledem ke skutečnosti, že

Shoptet neumí vytvořit skladové operace ve smyslu ocenění pohybů a zásob s případným návrhem na zaúčtování.

Při importu vydaných faktur lze nyní nově nastavit, aby se k importovaným fakturám vytvořily výdejky dle položek faktur včetně vazeb. K vytvoření výdejky dojde okamžitě po natažení faktury, čímž dojde k automatickému odečtení zásob ze skladu. Do výdejky se automaticky doplní i účtování dle nastavení ve skladu. Pokud položka faktury ve skladu chybí, dojde také k založení příslušné skladové karty.

Tuto funkci je nutné pouze povolit při nastavení importu vydaných faktur ze Shoptetu s upřesněním do jakého skladu a dokladové řady se mají výdejky vytvářet.

Postup nastavení je podrobně popsán [zde](#).

Co připravujeme?

Připravujeme i další úpravy jako např. ukládání předvyplnění jednotlivých předvoleb dle konkrétního e-shopu, pokud jich má uživatel více, stahování dobropisů a další.

Co je ke komunikaci potřeba?

- E-shop provozovaný na Shoptetu
- Doplněk PREMIER – všechny informace jsou k dispozici na odkazu: [Doplněk PREMIER – informace](#)
- Verze PREMIER Enterprise – pokud tuto verzi nemáte, pošlete nám poptávku: [Zaslat poptávku](#)



Raynet

Máte zájem o propojení informačního systému PREMIER se sofistikovaným CRM řešením? Vhodný CRM systém vám pomůže lépe vnímat váš byznys a mít dokonalý přehled o důležitých věcech. Ušetřený čas pak můžete věnovat rozvoji podnikání.

Produkty PREMIER disponují vlastním CRM modulem, který nabízí přehledně z jednoho místa přístup ke všem informacím ze systému s interaktivním náhledem na detaily, včetně jednoduchého zaznamenávání událostí i plánování akcí. Pakliže chcete využívat širší možnosti sofistikovaného a profesionálního CRM nástroje, připravila naše partnerská společnost **SCOVECO konektor Raynet** (konektor/nástroj/můstek), který umožňuje **obousměrnou komunikaci a přenos dat mezi systémem PREMIER a CRM Raynet**. Integrace systému PREMIER a Raynet vám významně uspoří čas a bude eliminovat chyby při ručním zadávání. Již nemusíte ručně udržovat stejné informace ve dvou systémech.

Co je Raynet?

Raynet CRM je online software pro řízení vztahů se zákazníky. Je to 100% české CRM, které pomáhá obchodníkům i managerům a využívá jej více než 6 000 uživatelů.

Síla Raynetu tkví zejména ve třech základních funkcích – Adresáři, Obchodních případech a Aktivitách. Má snadné ovládání a je určen pro malé i velké firmy. Více o Raynet se dozvíte [zde](#).

KLÍČOVÉ FUNKCE KONEKTORU RAYNET

- oboustranný přenos zákazníků,
- oboustranný přenos výrobků,
- oboustranný přenos zakázek,
- oboustranný přenos objednávek a faktur.

Veškerý přenos dat je zajištěn automaticky bez nutnosti pravidelného uživatelského zásahu. Stačí pouze na začátku jednoduše a intuitivně nastavit propojení a plán intervalu přenosu dat (např. pravidelně každých 15 min nebo každý den ve 20.00, atd.).

Propojení mezi Premier a Raynet CRM

Konektor Raynet umožňuje automatizované oboustranné propojení mezi PREMIEREM a Raynet CRM. Konektor Vám umožní synchronizaci Zákazníků, Výrobků, Zakázek, Objednávek a Faktur.

Výrobky	
Převod výrobků z Raynet do Premier denně 17:00	Převod výrobků z Premier do Raynet denně 18:00
Objednávky	
Převod objednávek z Premier do Raynetu Nenaplánováno	Převod objednávek z Raynetu do Premier Nenaplánováno
Zákazníci	
Převod Zákazníků z Premier do Raynet Nenaplánováno	Převod Zákazníků z Raynet do Premier Nenaplánováno

Propojení systémů dále umožňuje:

- nastavit, kterým směrem bude synchronizace probíhat – můžete si zvolit synchronizaci pouze z jednoho systému do druhého nebo oboustrannou,
- nastavit časový interval, kdy se synchronizace bude provádět – co X minut, každou hodinu, jednou denně, jednou týdně nebo jen jednou v daný čas,
- nastavit si, jak daleko do historie se bude synchronizovat – kolik dní zpětně se budou vyhledávat změněné záznamy.

Co je ke komunikaci potřeba?

- CRM Raynet
- Konektor Raynet – v případě zájmu o konektor, prosím, kontaktujte přímo společnost SCOVECO.
- Verze PREMIER Enterprise – v aktuální verzi.

Jak konektor Raynet nainstalovat?

Konektor Raynet je webová aplikace, kterou není nutné instalovat. Po registraci – při které se vyplní přístupové údaje do Raynet CRM, je možné vyplnit přístupové údaje na PREMIER API, které musí být dostupné pro komunikaci. Přímo v aplikaci je možné si otestovat úspěšnost komunikace.

Pro správné fungování přenosu je potřeba ještě doplnit některá nastavení jako například dokladové řady, pod kterými se budou ukládat nové faktury, objednávky apod.

	Nastavení	Aktivní
Dokladová řada faktury		
Dokladová řada objednávky		
Dokladová řada zakázky		
Dokladová řada zálohové faktury		
DPH 0%		

RAYNET

Převod výrobků z Raynet do Premier

Aktivní

Spustit
DENNĚ

17:00

Aktualizovat záznamy mladší (ve dnech) 2

Zavřít Uložit

Následně už jen stačí nastavit čas synchronizace, jak daleko do historie se mají změněné záznamy synchronizovat a je hotovo.

V ideálním případě již nadále nemusíte v konektoru nic dalšího nastavovat. Pro zpětnou kontrolu synchronizace je možné prohlédnout si historii synchronizací, kde se zapisuje přehled toho, co bylo nově vytvořeno či aktualizováno.

Podrobný návod k instalaci a provozování konektoru Raynet můžete nalézt na stránkách zde: <https://premier.scoveco.cz/>.

Samotný konektor Raynet pak naleznete zde.

E-shop – WebMedia

Automatizovaná expedice a komunikace prostřednictvím PREMIER API

■ E-SHOP WEBMEDIA – PREMIER ENTERPRISE

S rostoucím odvětvím e-commerce v kombinaci s nedostatkem kvalifikované pracovní síly roste poptávka po téměř jakékoli automatizaci procesů při zpracování objednávek v e-shopu. Export skladu a načítání objednávek lze nyní v e-shopu od Web & Media a.s. rozšířit i o automatizovanou expedici a zcela zásadně zjednodušit proces vyřízení objednávky.

Předností je zejména **úspora času** administrativních pracovníků obsluhy tzv. backoffice s přijímáním resp. importem objednávek do programu PREMIER, tvoření výdejek, faktur a následných úkonů, jako je tisk štítků či odesílání faktur. V neposlední řadě je výhodou také výrazné **snížení chybovosti**.

Celý proces je plně automatizovaný, kdy se backoffice zabývá pouze objednávkami, které nelze zpracovat automatizovaně, např. objednávky se zbožím, které není skladem či je zboží rozbité nebo má objednávka poznámku od zákazníka.

Modul je schopen zpracovat teoreticky až **100 % objednávek automatizovaně**, kdy v praxi se setkáváme s reálnou hodnotou 70–95 % dle oboru e-shopu a zvyklostí firemních procesů.

Vaši zaměstnanci backoffice se tak mohou více věnovat zákazníkům či jakékoli jiné činnosti.



zero
OBALY / PARTY

anglicky
travník.cz

Gras SK
PRINTING SOLUTIONS

podle staroarménské rodinné receptury
MARLENKA®
medový dort podle staroarménské rodinné receptury

EQS
KULOVNÍK

natur
KPPS

RIDEX
... vše pro les

UNI-THERM
Běhunek s.r.o.

OB Autodíly, s.r.o.
Specialista na náhradní díly Škoda

Jak vše funguje?

Objednávka z e-shopu je automaticky načtena přes API přímo do objednávkové řady v programu PREMIER bez zásahu obsluhy.

E-shop automatickou výměnou dat skladové dostupnosti vyhodnotí objednávku a zašle ji k expedici do skladu. Pokud by objednávka měla příznaky, které by bránily expedici, je zařazena do tzv. **chybové fronty** „Objednávky ke zpracování“. Tuto frontu zpracovává backoffice. Ve chvíli, kdy backoffice vyřeší danou situaci, pošle jedním kliknutím objednávku k expedici do skladu.

DATUM	ČÍSLO OBJEDNÁVKY	STAV
26.11.2021, 17:08	20102138	Nová
29.11.2021, 17:25	20102146	Nová
30.11.2021, 09:14	20102147	Čeká na výdejku

MARLENKA®
medový dort podle staročeských rodinných receptur

Dodací list SVY 8032101419

Obj. e-shop: 20102146 Datum: 30.11.2021

Dodavatel: Vláda & Mělník s.r.o., Kladenská 608, 25278, 17008 Praha, IČO: 27801818, DIČ: CZ27801818

Odběratel:
Lenka Macháčeková
Kornatčí 271
19151 Slavětín
Česká republika
IČO: DIČ:

Číslo zboží	Název zboží
Množství	MJ
BDMARLENKA	Marlenka® - BEZLEPKOVÝ medový dort 800g
2	ks
BKUL	Medové kuličky Marlenka® - BEZLEPKOVÉ
3	ks
DOBIRKA	Dobírka
1	
POSTOVNE PPL	Poštovné PPL
1	

5032105038

Skladníkovi se po zabezpečeném přihlášení zobrazí **pouze** objednávky, které může ihned vyskladňovat. Aktualizace objednávek probíhá v **reálném čase**.

Objednávky jsou vyskladňovány na základě EAN kódů, které zabezpečí rychlejší expedici, ale především **vyloučí chybovost skladníků** a umožní i zaměstnání brigádníků v období sezónní špičky. V provozech, kde nejsou zatím zavedeny EAN kódy, lze modul nastavit i na vyskladňování bez EAN kódů.

Celý proces je přehledně zobrazen buď na monitoru nebo **terminálu** skladníka, který umožňuje pohyb skladníka ve větších skladech a v kombinaci s **prstovou čtečkou** (viz foto) pak ještě efektivněji práci. Vše je zjednodušeno také **barevným a zvukovým** rozlišením případně i zobrazením pozice zboží, kdy seznam je položkově třízen dle **nejkratší cesty** skladníka.

Po vyskladnění všech položek klikne skladník na tlačítko pro **vytvoření výdejky**. Tato výdejka se na pozadí automaticky přenese do programu PREMIER a obratem se **vytiskne dodací list** pro zákazníka (tisk lze vypnout), který je přiložen k objednávce. Lze použít také sestavu uzpůsobenou pro tisk na **malé pokladní tiskárně** (doporučujeme).

Tisk štítků pro přepravce

Jakmile je objednávka vyskladněna a zabalena, lze jedním kliknutím vytisknout štítek pro přepravce, kdy komunikace s přepravcem probíhá zcela automaticky **na pozadí**, a to včetně **odeslání informativního e-mailu** s číslem zásilky zákazníkovi pro její sledování.

Tvorba faktury a její odeslání

V nočních hodinách pak proběhne modulem generování faktury s automatickým přenosem do programu PREMIER. Následně je faktura opět automaticky odeslána na e-mail zákazníka a celý proces zpracování objednávky je tak uzavřen.

Modul „Automatizovaná expedice“ pracuje také s typem platby „Na fakturu předem“, kdy je generována **zálohová faktura** s automatickým přenosem do programu PREMIER. Pokud je aktivováno napojení na **automatické párování plateb s běžným účtem**, je v případě úhrady zákazníkem objednávka poslána k expedici opět automaticky bez zásahu backoffice. Není tedy potřeba nic ručně vytvářet a především **čekat na pokyn účetní**, že platba je již uhrazena.

Veškeré **vazby souvisejících dokladů** (skladová výdejka, zálohová faktura, úhrada apod.) jsou vytvořeny stejně jako při manuálním pořízení faktury.

Varianty pracovišť

Modul lze různě konfigurovat dle zvyklosti a velikosti firmy nebo počtu objednávek. Lze nastavit expedici „do boxů“, které pak jiné stanoviště balí či jen kontroluje správnost vyskladnění. Rovněž tisk štítků lze provádět v kterékoliv fázi expedice s možností dotištění více štítků.

Modul byl úzce vyvíjen přímo s tvůrci programu PREMIER. Výrobce Automatizované expedice a e-shopu je Web & Media a.s., která vyvíjí e-shopy na míru se zaměřením na program PREMIER již více než 15 let. S několika provozovateli e-shopů **vyvíjí a konzultuje** jejich potřeby na denní bázi.

E-shopy Web & Media používají jak menší e-shopy s jednotkami objednávek, tak i provozovatelé rozsáhlých řešení na míru se **stovkami až tisíci objednávek** denně.

Start Editovat Pomůcky Faktury...

Seřazeno podle čísla faktury

Vyrovnaná částka: CZK 6 247,00
Zbývá vyrovnat: CZK
Celkově vyrovnáno dne: 23.11.2021
Karta pohledávky: **Nezáúčtováno, pouze evid**

Skladová výdejka: SVY 8032101385; 5 425,67 Kč
Účetní deník: BM 4405; 6 247,00 Kč (Úhrada VF)

Peněžní ústav: MONETA Money Bank, a.s.
Č. účtu nebo IBAN: 224588931 /0600
DIČ: CZ27570819
tel.: fax:
mob.: +420725417037, e-mail:

Odběratel: Zkratka: VIVANI s.r.
Kontaktní osoba: VIVANI s.r.o.
Libušina třída 578/19
Brno-Kohoutovice - Kohoutovice
62300
Česká republika
Korespondenční adresa: 29188741 DIČ: CZ29188741
...stejná jako fakturační

Příjemce:
Způsob dopravy: PPL ČR (Zdarma)
Status faktury: ODESLANO AU

VFE 2032107287
Variabilní s. 20102088 KS: 0308
Původní doklad (k dobropisu):
Zakázka, Stř.: 3
HS - objed.: 20102088
HS - objed. ze dne: 15.11.2021
Dod. list: 8032101385
Netto, bruto kg:

Dodací a platební podmínky:
Datum uskutečnění: 23.11.2021
Datum pro přiznání DPH: i 23.11.2021
 DPH ocenit jiným kursem:
Datum vystavení: 23.11.2021
Forma úhrady: Převodním příkazem
Datum splatnosti: 23.11.2021
Skonto: % do dnů

Zadržaná částka:
Popis: Prodej z e-shopu
Přílohy:

Částka celkem: 6 246,90 Kč
Přijatá záloha: Kč
Zapokroubení: 0 10 Kč

V případě zájmu o další informace můžete kontaktovat přímo obchodní oddělení společnosti **Web & Media a.s.** na tel. číslech
• 222 360 152 (Čechy) • 558 889 330 (Morava)
na e-mailu info@web-media.cz nebo na webu www.web-media.cz