

PROSINEC 2022

JOURNAL

28 Magazín
zákazníků

Z OBSAHU:

ÚVOD	2
JAK INSTALOVAT NOVOU VERZI – REGISTRACE X8.1	3
NOVINKY X8.1	4
PREMIER Ai – DIGITALIZACE A VYTĚŽOVÁNÍ DOKLADŮ	8
NOVÉ MOŽNOSTI V KOMUNIKACI TŘETÍCH STRAN	10
WEBINÁŘE – ŠKOLENÍ	11
PŘIPRAVUJEME 2023	12

www.premier.cz • www.ipremier.sk

PREMIER[®]
SYSTEM

Úvodem

Vážení uživatelé,

uplynulé měsíce roku 2022 byly pro nás všechny náročné, plné nečekaných událostí i mnoha nejistot, které měly vliv na naše podnikání i osobní život. Věřím, že se přesto s obtížnou situací dobře vyrovnáváte a příští rok již přinese všem větší stabilitu a optimističtější očekávání.

Všudypřítomné zvyšování cen se nevyhnulo ani našim produktům. Jsme však přesvědčeni, že z těchto změn budete v důsledku profitovat, a to hlavně díky investicím do vývoje nových funkcí, které vám usnadní a zrychlí práci, ušetří čas i náklady.

Velké úsilí a čas jsme investovali do náročného vývoje nové verze X8.1 a především přepracování aplikace PREMIER Ai, u které jsme přehodnotili původní verzi uvedenou na počátku roku s cílem dosáhnout té nejvyšší kvality. Aktuálně vám nabízíme špičkový produkt, který bude tím nejlepším nástrojem pro komplexní digitalizaci a vytěžování dokladů v programu PREMIER. Věřím, že budete překvapeni, co produkt PREMIER Ai dokáže, jaký komfort a úsporu vám poskytne a jaký potenciál nabídne v budoucím vývoji ([více na PREMIER Ai](#)).

Kromě nových funkcí, které akcentují současné trendy automatizace a digitalizace, najdete řadu zásadních novinek napříč všemi moduly. Nové možnosti při práci s exportovanými soubory, rychlejší objednávání zásob a především účetní se mohou těšit na modernější hromadné změny v datech, které zpřístupníme v průběhu ledna 2023. Děkujeme za vaše podněty, které jsou pro nás inspirací v našem vývoji.

Možná se vám letošní PREMIER Journal zdá na první pohled stručnější, ale opak je pravdou. Zvolili jsme přehlednou a interaktivní formu toho nejdůležitějšího, co verze X8.1 nabízí, aby vám neunikla žádná důležitá informace. Detailní informace pak naleznete v nabídnutých odkazech.

Jménem společnosti PREMIER system, a.s., vám děkuji za vaši přízeň a důvěru v uplynulém roce. Současně upřímně přeji, aby se vám v roce 2023 ve vašem podnikání dařilo, a především přeji všem pevné zdraví, štěstí a osobní pohodu.

Jsme rádi, že využíváte naše služby a produkty.

Boleslav Buzek
ředitel společnosti

Cesta ke snadné
digitalizaci dokladů –
dvě nové aplikace
ve verzi X8.1:

X8.1

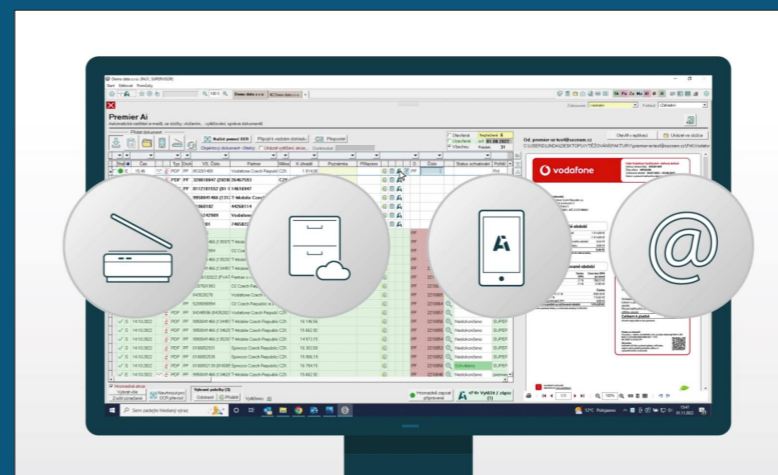

PREMIER Ai

+

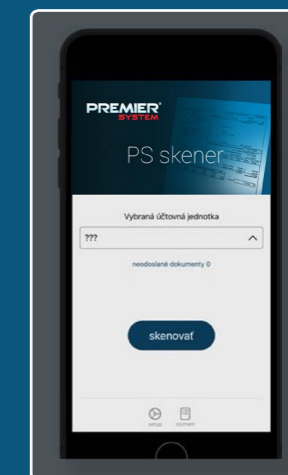

PS Skener

Registrace X8.1

Vážení uživatelé, právě jste obdrželi zásilku „UPGRADE 2023“, jejíž součástí je přístup k nové verzi PREMIER X8.1 a faktura/zálohový list na roční aktualizací poplatek pro rok 2023.

Cena

- Jak jsme vás již s předstihem informovali e-mailovou zprávou, **Aktualizační poplatek** je dle našich nových **Obchodních podmínek** kalkulován ve výši 27 % z celkové prodejní ceny programu. Systém a výše věrnostních slev až 42 % zůstaly zachovány. V každém následujícím roce získává nabyvatel nárok na 12% slevu z ceny upgrade v prvním roce, přičemž maximální sleva může být 42 % z ceny za upgrade v prvním roce. Podrobnosti k cenovým podmínkám → [zde](#).

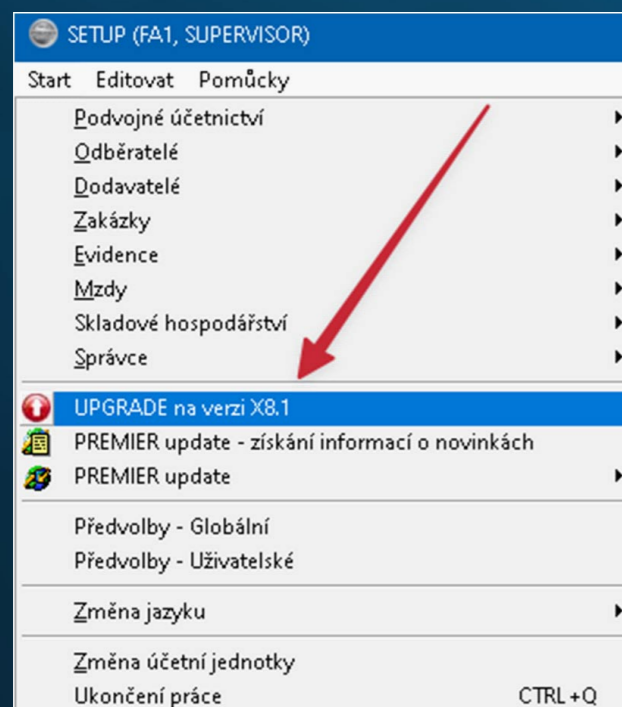

Instalace nové verze X8.1

- Probíhá prostřednictvím volby „UPGRADE na verzi X8.1“ v nabídce „Start“ na horní liště programu. Aktualizace PREMIER upgrade probíhá zcela automaticky, pouhým kliknutím na funkci „Aktualizace“, bez nutnosti potvrzování dalších kroků. Instalace je podrobně popsána → [zde](#).

Registrace verze X8.1

(Probíhá plně automaticky!)

- Po aktualizaci na verzi X8.1 proběhne **automatické načtení nového registračního kódu** z licenčního serveru. Pokud automatická registrace nebude úspěšná, program po spuštění verze X8.1 vyzve k manuálnímu vložení registračního kódu. Kód pro verzi X8.1 naleznete na faktuře/zálohovém listě za podporu „UPGRADE 2023“.
- Kód k nové verzi pro instalaci je vždy časově omezený. Po úhradě aktualizací poplatku dojde k **automatickému načtení prodlouženého registračního kódu**.

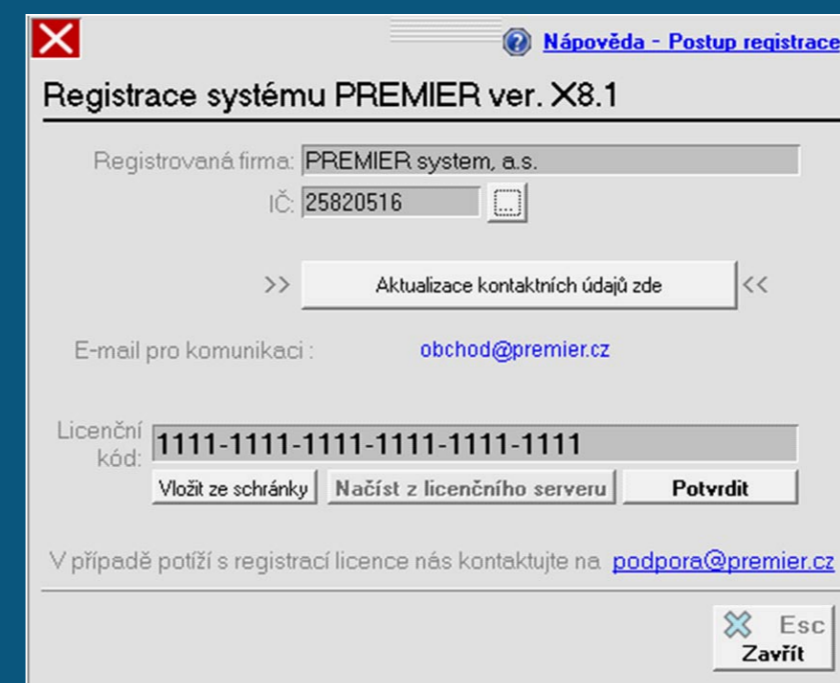
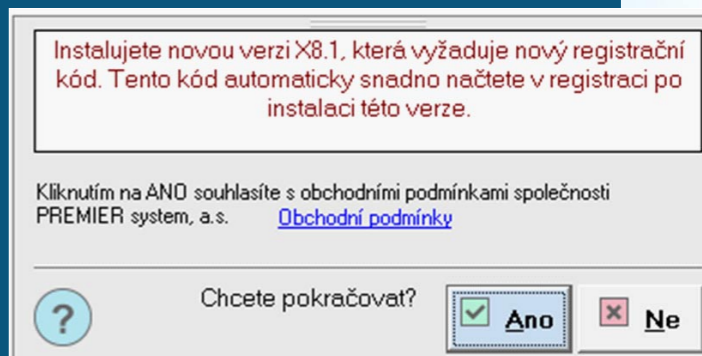

V případě problémů s instalací nebo registrací či následnou přeregistrací licence se prosím obraťte na e-mail: podpora@premier.cz nebo na tel: +420 227 777 499.

Podrobné informace k instalaci a registraci verze X8.1 naleznete → [zde](#).

Všechny novinky s podrobným popisem naleznete → [zde](#).

Výběr novinek X8.1

Jsme rádi, že vám můžeme představit novinky verze X8.1. Není to jen aplikace PREMIER Ai, jejíž budoucí vývoj bude zasahovat do vývoje všech modulů, ale i v ostatních modulech jsme vyvinuli zásadní novinky, které vám výrazně usnadní a zrychlí dosavadní práci s programem a zvýší produktivitu práce. Je to především komoditní strom, který nabízí novou dimenzi kategorizace skladových karet a skýtá neomezené možnosti informací ke skladovým kartám, nebo již zmíněné hromadné změny v datech. Jsme přesvědčeni, že díky těmto inovacím a především silícímu trendu digitalizace a automatizace, ke kterému se bude upínat vývoj našich produktů, bude verze X8.1 pro každou společnost nepostradatelná.

Rychlejší a komfortnější objednávání zásob!

Teď už nemusíte pracně objednávat skladové položky automaticky na základě nedostatků po jedné objednávce!

2. krok: Označte prosím zásoby požadované k objednání
Označte zásoby (tze i k více dodavatelům). Zde lze i změnit objednané množství a navrženou cenu / MJ

Karta	Text	Objednat	MJ	Náhrn na doplnění	Balení	Palet	Navržený dodavatel	CA	Navržená cena	Měna	Dosud dodáno	Naposledy dr	Stav skladu	Nastavené min	Obj. odběratelů	Výrobní soupis	Jít objednáno	Datší členění
VY0001	Výrobek č.1	Ne	KS	246,00	123,000	12,300	ČEZ pokus s.r.o.	L	999,00	1,00	13,09,2018	213,00	100,00	359,00				
VY0001	Výrobek č.1	Ne	KS	246,00	123,000	12,300	Jen Melý	L	450,00	1,00	06,03,2019	213,00	100,00	359,00				
VY0001	Výrobek č.1	Ne	KS	246,00	123,000	12,300	Melý dodavatel s.r.o.	C	520,00	200,00	10,02,2020	213,00	100,00	359,00				
VY0001	Výrobek č.1	Ne	KS	246,00	123,000	12,300	Partner s.r.o.	L	450,00	1,00	11,11,2016	213,00	100,00	359,00				
VY0001	Výrobek č.1	Ne	KS	246,00	123,000	12,300	Váš dodavatel a.s.	C	480,00	100,00	05,03,2020	213,00	100,00	359,00				
VY0001	Výrobek č.1	Ano	KS	246,00	123,000	12,300	Velkoobchod s.r.o.	L	450,00	2,00	20,03,2019	213,00	100,00	359,00				
VY0001	Výrobek č.1	Ne	KS	246,00	123,000	12,300	Zahraniční partner	L	18,00 EUR	1,00	17,12,2018	213,00	100,00	359,00				
VY0001	Výrobek č.1	Ne	KS	246,00	123,000	12,300	Partner s.r.o.	C				213,00	100,00	359,00				
VY0001	Výrobek č.1	Ne	KS	246,00	123,000	12,300	Pavel Černý	C				213,00	100,00	359,00				
VY0002	Výrobek č.2	Ne	KS	110,00	110,000		Melý dodavatel s.r.o.	L	1 000,00		400,00	10,02,2020	405,00	500,00	95,00			
VY0002	Výrobek č.2	Ne	KS	110,00	110,000		Váš dodavatel a.s.	L	1 100,00		42,00	05,03,2020	405,00	500,00	95,00			
VY0002	Výrobek č.2	Ne	KS	110,00	110,000		Velkoobchod s.r.o.	L	1 100,00		1,00	25,03,2018	405,00	500,00	95,00			
VY0002	Výrobek č.2	Ne	KS	110,00	110,000		Zahraniční partner	L	47,00 EUR		1,00	28,04,2022	405,00	500,00	95,00			
VY0003	Výrobek č.3	Ano	KS	131,00	131,000		Partner s.r.o.	L	4 000,00		5,00	23,01,2018	90,00	100,00	121,00			
VY0003	Výrobek č.3	Ne	KS	131,00	131,000		Váš dodavatel a.s.	L	1 900,00		14,00	05,03,2020	90,00	100,00	121,00			
VY0003	Výrobek č.3	Ne	KS	131,00	131,000		Velkoobchod s.r.o.	L	3 566,66		1,00	25,03,2018	90,00	100,00	121,00			
VY0004	Výrobek č.4 (s delším delším)	Ne	KS	794,00	794,000		Jen Melý	L	2 900,00		2,00	20,02,2016	48,00	700,00	142,00			
VY0004	Výrobek č.4 (s delším delším)	Ne	KS	794,00	794,000		Maloobchod	L	2 900,00		22,00	16,02,2020	48,00	700,00	142,00			
VY0004	Výrobek č.4 (s delším delším)	Ne	KS	794,00	794,000		Váš dodavatel a.s.	L	2 900,00		1,00	31,05,2021	48,00	700,00	142,00			
VY0005	Výrobek č.5	Ano	KS	700,00	700,000		Maloobchod	L	4 095,69		17,00	09,03,2020	64,00	700,00	43,00			
VY0005	Výrobek č.5	Ne	KS	679,00	679,000		Váš dodavatel a.s.	L	3 989,96		8,00	05,03,2020	64,00	700,00	43,00			
VY0005	Výrobek č.5	Ne	KS	679,00	679,000		Velkoobchod s.r.o.	L	4 000,00		5,00	20,03,2019	64,00	700,00	43,00			
VY0006	Výrobek č.6	Ne	KS	106,00	106,000		Váš dodavatel a.s.	L	4 000,00		31,00	05,03,2020	97,00	200,00	3,00			
VY0007	Výrobek č.7	Ne	KS	116,00	116,000		Váš dodavatel a.s.	L	3 900,00		11,00	25,01,2017	120,00	230,00	6,00			
VY0007	Výrobek č.7	Ne	KS	116,00	116,000		Zahraniční partner	L	160,00 EUR		100,00	22,04,2022	120,00	230,00	6,00			
VY0008	Výrobek č.8	Ano	KS	110,00	110,000		Váš dodavatel a.s.	L	1 200,00		-1,00	30,05,2017	82,00	180,00	6,00			
VY0009	Výrobek č.9 (s recyklačním pc)	Ne	KS	317,00	317,000		Ing. Bedřich Melý	L	600,00		4,00	07,01,2020	7,00	300,00	24,00			
VY0009	Výrobek č.9 (s recyklačním pc)	Ne	KS	317,00	317,000		Jen Melý	L	600,00		5,00	05,03,2019	7,00	300,00	24,00			

Označit vše k aktuálnímu dodavateli | Celkem označeno: 7 C/L -> C = cena z Crossreferenci | Zrušit vše | Celková částka: 985,80 | L = cena z poslední dodávky

Vystavené objednávky tvořte nyní efektivněji a pro více dodavatelů najednou!

Seskupování a mezisoučty v nabídkách

Ve verzi X8.1 můžete v modulech nabídky a objednávky pohodlně seskupovat položky a tvořit mezisoučty přímo v dokladu. K dispozici je i pomocník pro cenotvorbu, který lze aktivovat přímo do položek, a kontrolovat tak marže. K položkám můžete zobrazit obrázky a snadno přikládat nové.

V nabídkách a objednávkách lze nyní tvořit uživatelské mezisoučty vybraných položek.

Program umožňuje nově objednávat zásoby automaticky pro více dodavatelů najednou. Doposud to bylo možné pouze po jednom. Po automatickém návrhu zásob můžete označit více dodavatelů a PREMIER vytvoří příslušný počet objednávek.

Pomocí modulu API se můžete spojit on-line s dodavateli, což vám umožní v návrhu objednaného zboží náhled na aktuální stav zboží u dodavatelů, který jsme nově do sestavy doplnili!

Takto se můžete snadno a rychle rozhodovat, kde nakoupíte zásoby. Více → [zde](#).

Komoditní strom

Zcela nové neomezené možnosti systémové kategorizace skladových karet.

Abyste mohli pohodlně třídit karty napříč sortimenty a nevytvářeli dlouhé číselníky, připravili jsme pro vás zásadní novinku pro třídění skladových karet, kterou nazýváme „Komoditní strom“.

Tuto novinku budeme v příští roce implementovat také do adresáře partnerů, abyste i v partnerech mohli stanovit systém kategorizace.

Co umí komoditní strom?

- Uživatelsky definovatelné objekty komoditního stromu.
- Neomezené možnosti třídění skladových karet.
- Volba způsobu zadání objektu (skupina možností, skupina voleb, textový údaj, seznamový výběr, numerický údaj ad.).
- Náhled a filtry přímo v seznamu skladových karet.
- Přímé zadání údajů do komoditního stromu ze seznamu skladových karet.
- Snadné strukturované vyhledávání.
- Komoditní strom je dostupný v přehledech a definici prodejních cen.

Přímo v seznamu karet můžete v horní části obrazovky volit výběr skladových karet podle nejrůznějších kategorií.

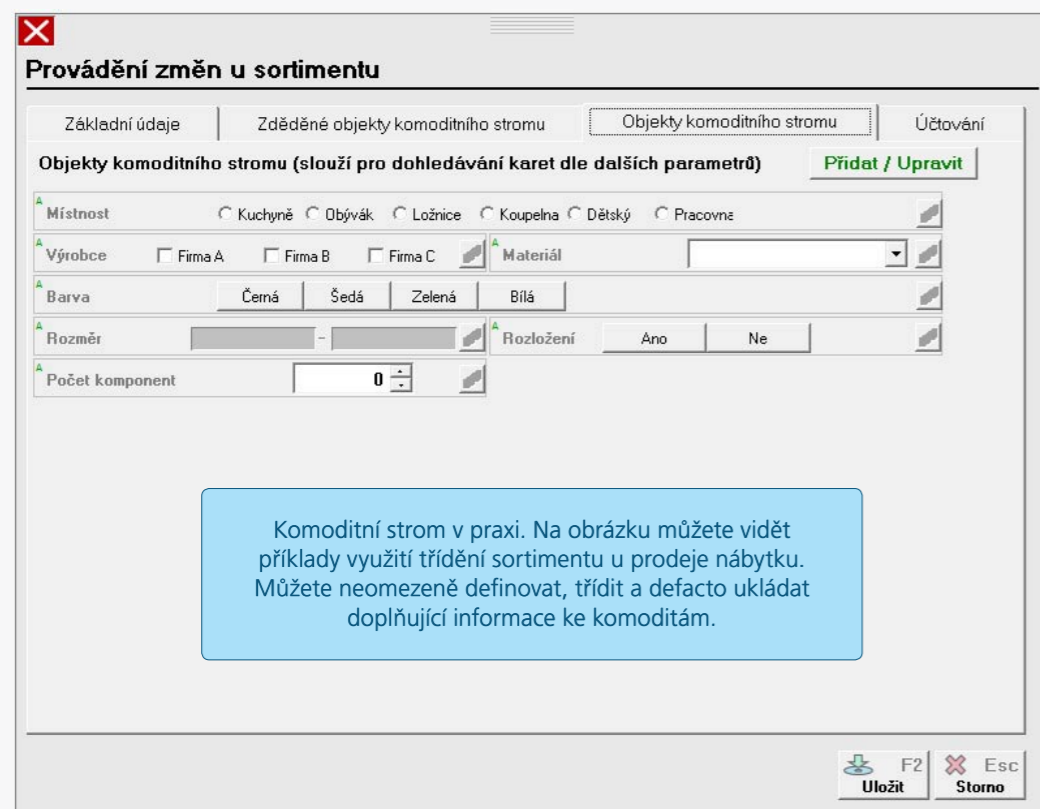
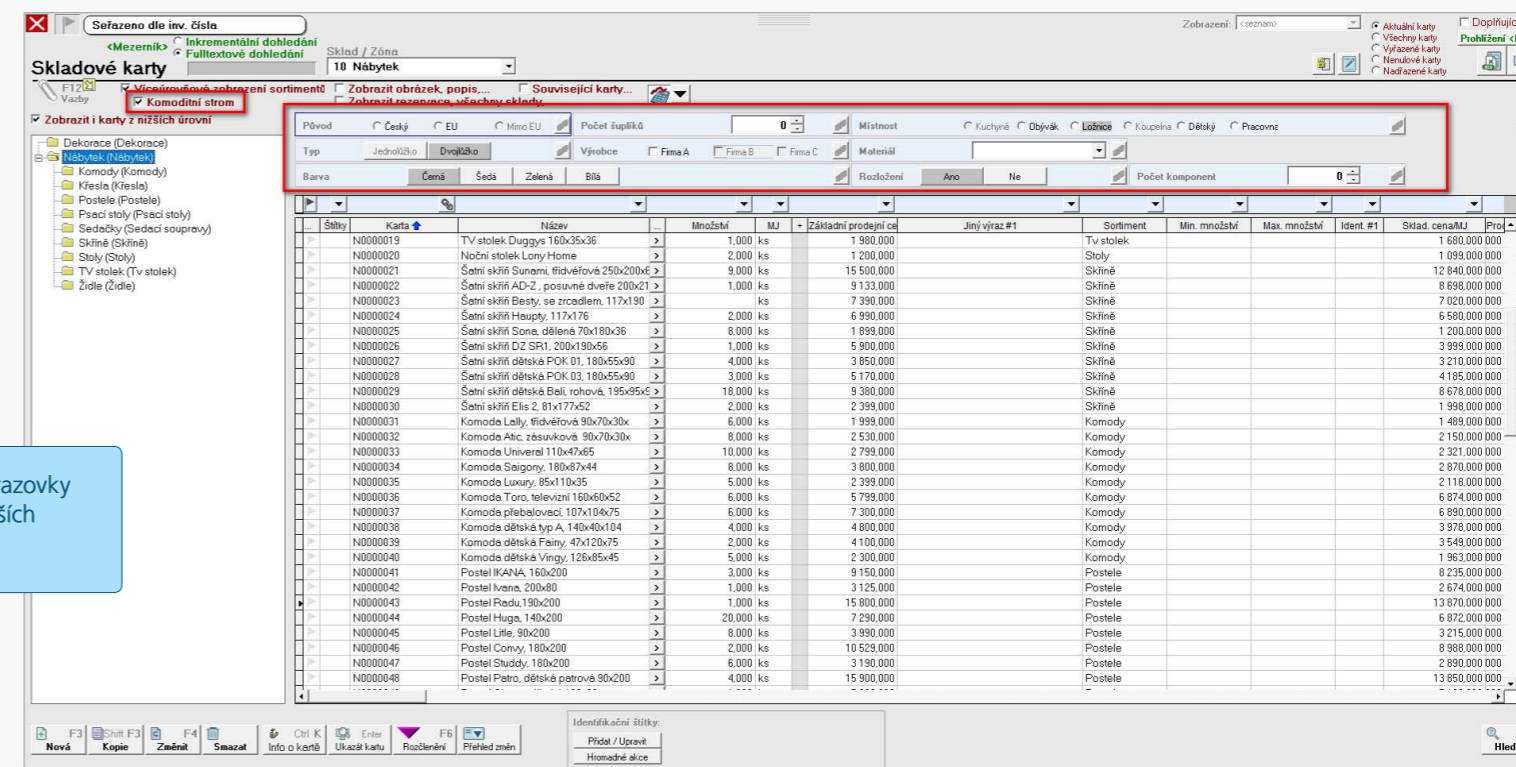

Komoditní strom v praxi. Na obrázku můžete vidět příklady využití třídění sortimentu u prodeje nábytku. Můžete neomezeně definovat, třídit a defacto ukládat doplňující informace ke komoditám.

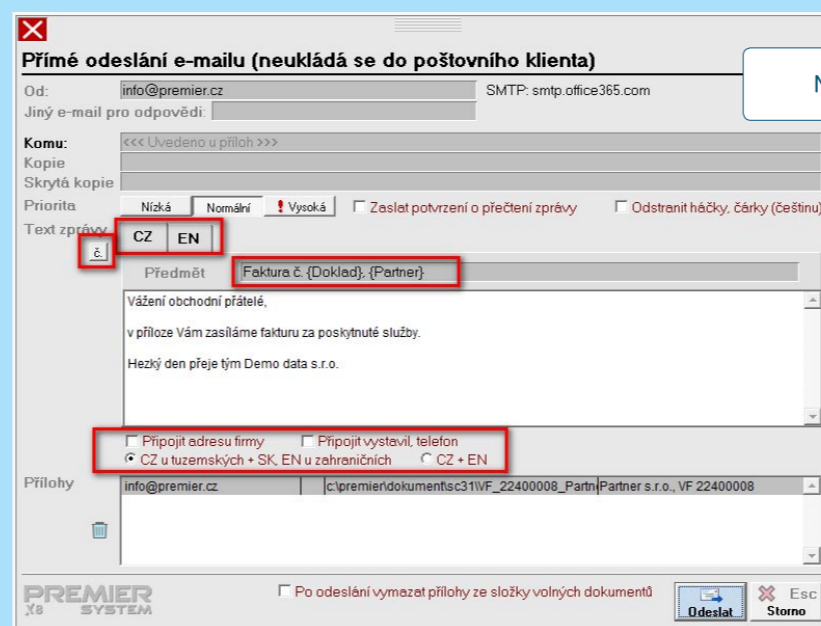

Nastavení názvu exportovaného souboru.

Nová práce s názvem exportovaných souborů

Teď už si můžete uživatelsky pojmenovat exportovaný soubor při hromadném odesílání e-mailem.

- Definice textů a předmětu e-mailu (i pro dvojjazyčnou komunikaci).
- Identifikace zahraničního partnera s automatickou volbou cizí mutace při hromadném odesílání.

Novinky ve mzdách!

Nyní můžete jednoduše hromadně komunikovat se svými zaměstnanci. Zároveň si definovat e-maily pro různé typy komunikací (výplatní listky, ELDP, daňové prohlášení ad.). Práci výrazně usnadní možnost provedení hromadné změny vybrané složky mzdy u zaměstnanců. Více → [zde](#).

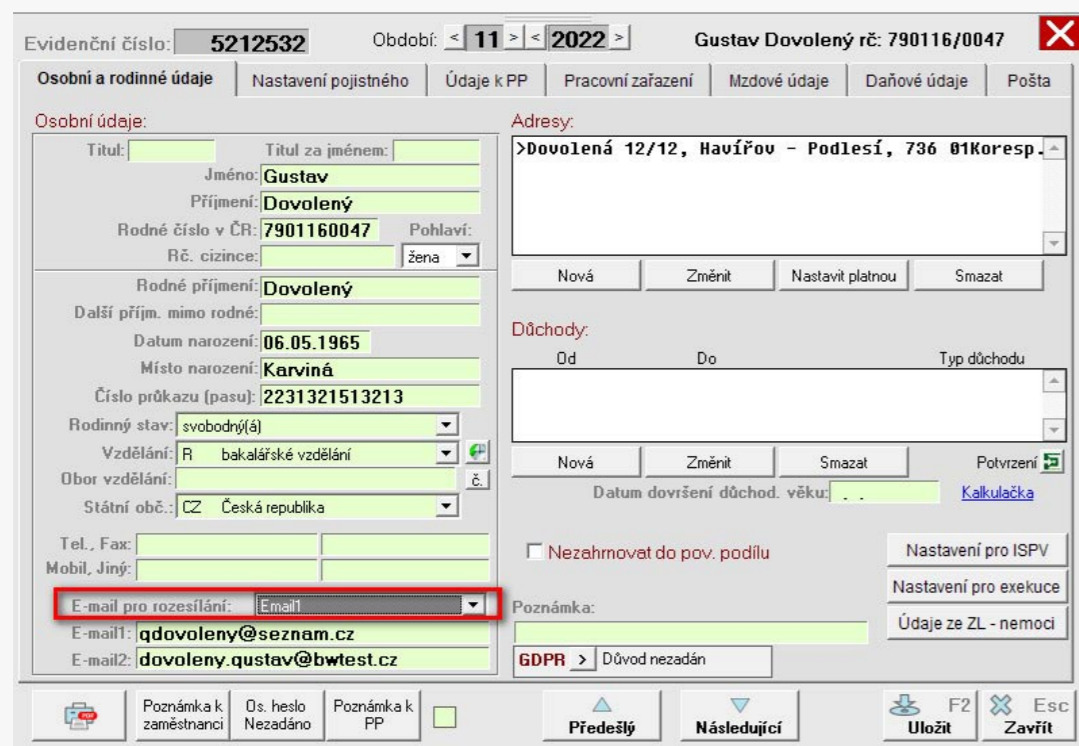
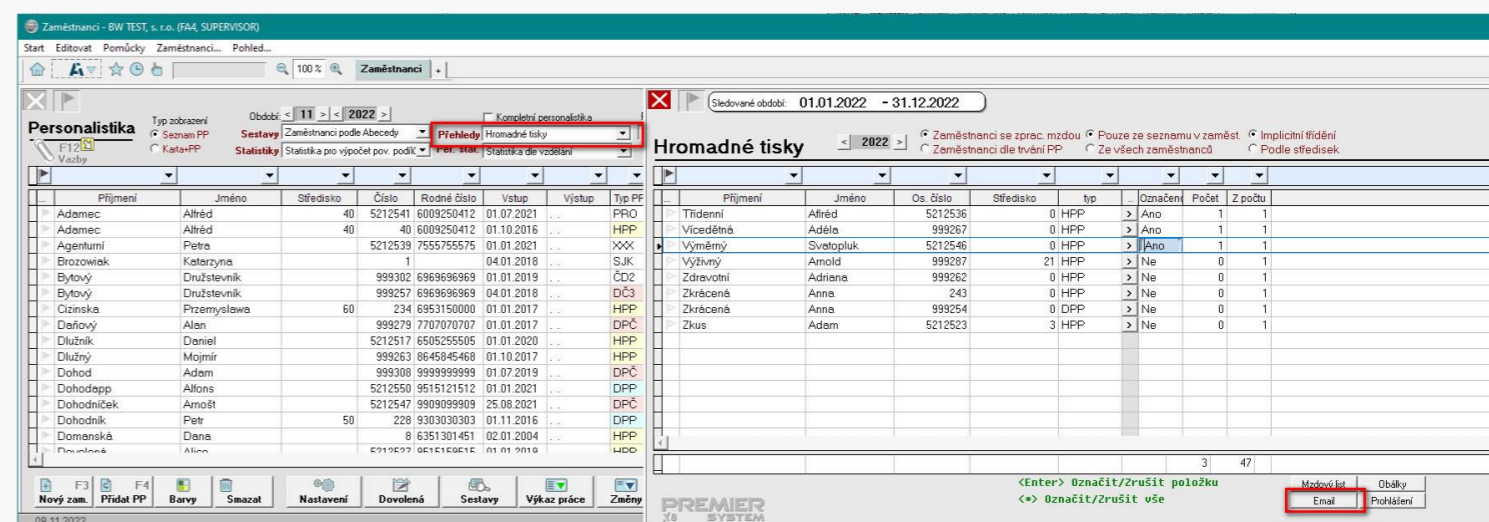
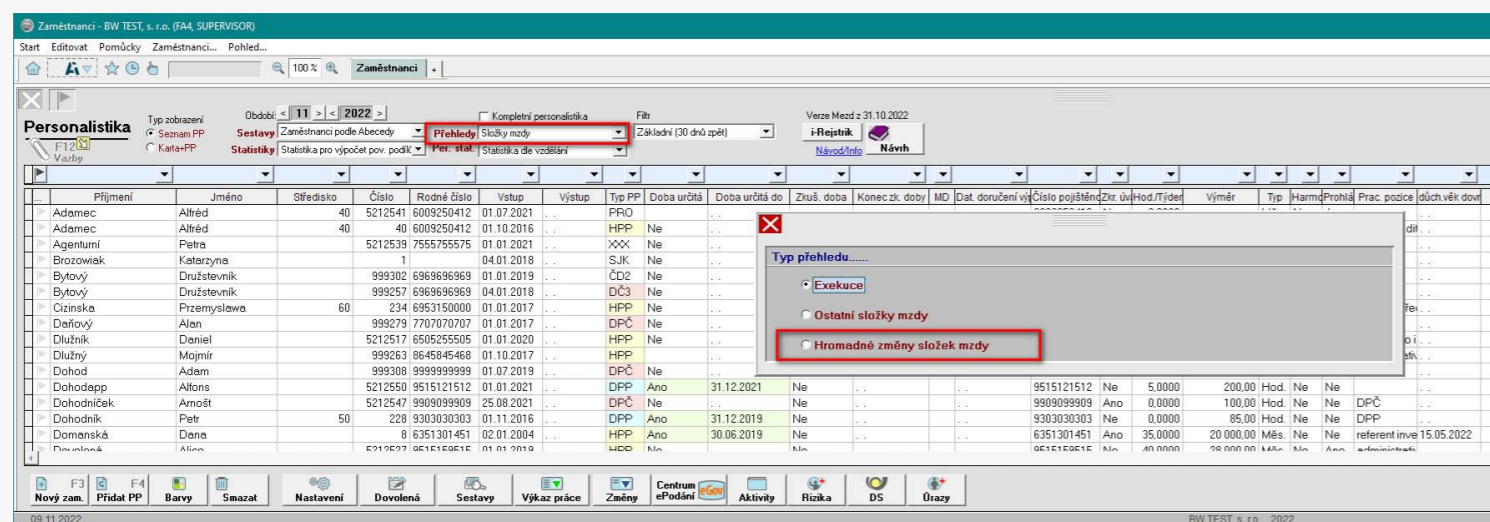

Prodejní ceny podle zakázek!

Pokud máte smluvní prodejní ceny podle zakázek, program je nyní automaticky nabídne při prodeji. Prodejní ceny podle zakázek jsou nyní nově součástí zákaznického ceníku.

Více → [zde](#).

Přidejte si prodejní ceny k zakázkám a budete mít jistotu prodeje zboží za ceny nastavené u konkrétní zakázky.

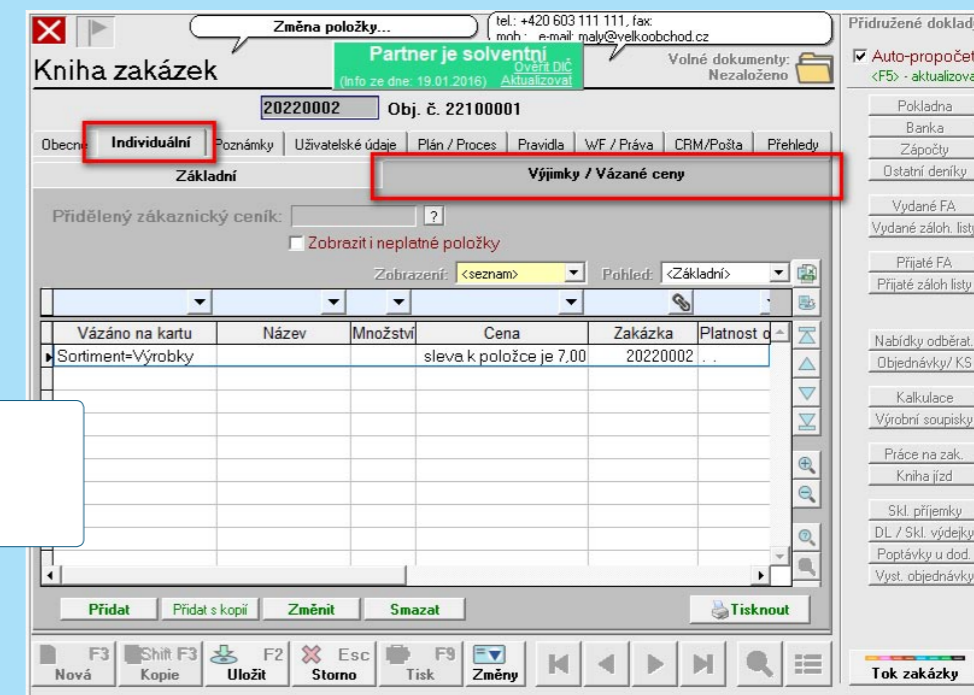

Další novinky

Využijte při své práci řadu dalších novinek pro snadnější a efektivnější práci!

- Zahraniční partnery můžete do adresáře zakládat načtením z rejstříků dle DIČ EU.
- Při práci s doklady si můžete aktivovat náhled na přílohy z vazeb.
- Bankovní účet dodavatele lze nyní ověřit přímo z faktur.
- Upomínku lze exportovat včetně QR kódu pro platbu.
- Firemní vozidla lze nastavit k využívání pro soukromé účely zaměstnanců, včetně podkladů pro mzdy.
- Homebanking nyní pracuje i s formáty polské banky PKO BP S.A., Czech Branch, německé UniCredit Bank a s výpisy z platformy platebního zprostředkovatele Stripe.
- Mobilní aplikace Aktivita dostala inovovanou grafickou tvář.

Mobilní aplikace Aktivita dostala inovovanou grafickou tvář.

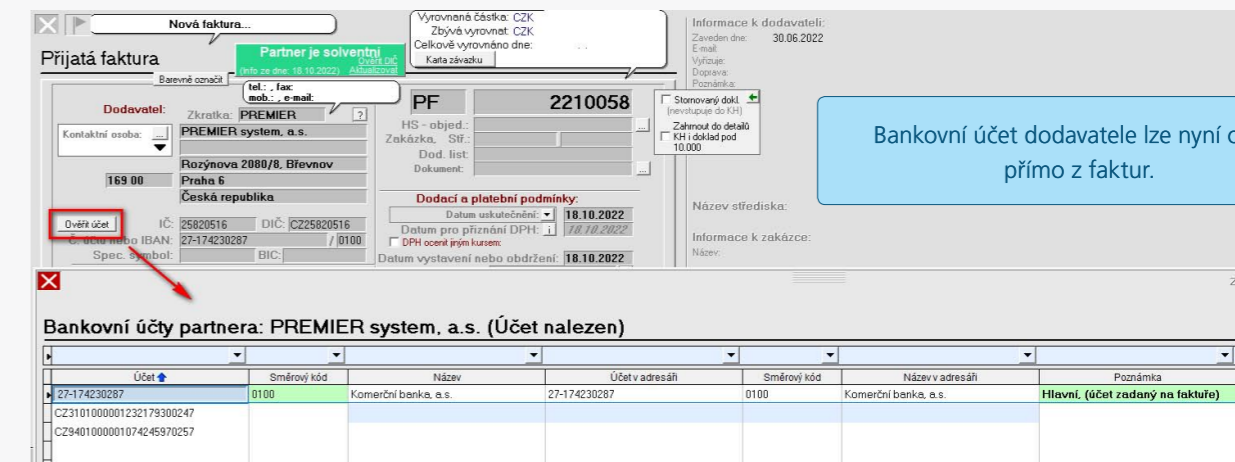

Bankovní účet dodavatele lze nyní ověřit přímo z faktur.

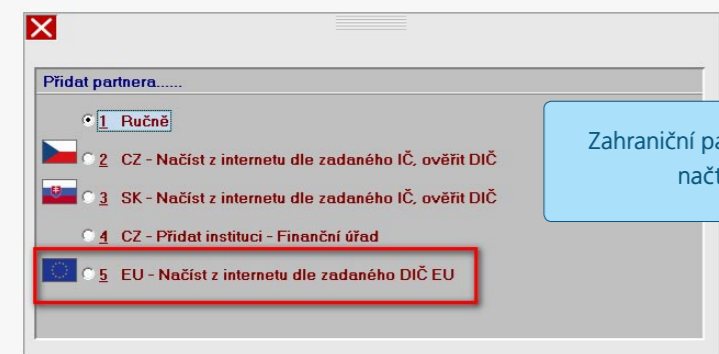

Zahraniční partnery můžete do adresáře zakládat načtením z rejstříků dle DIČ EU.

Homebanking nyní pracuje i s formáty polské banky PKO BP S.A., Czech Branch, německé UniCredit Bank a s výpisy z platformy platebního zprostředkovatele Stripe.

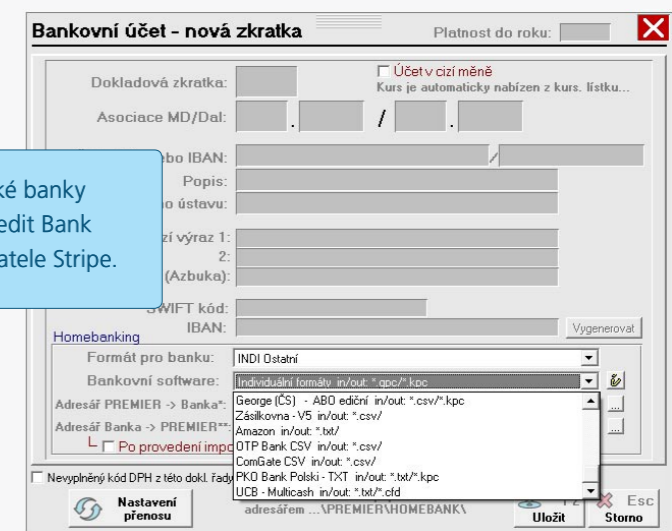

Firemní vozidla lze nastavit k využívání pro soukromé účely zaměstnanců, včetně podkladů pro mzdy.

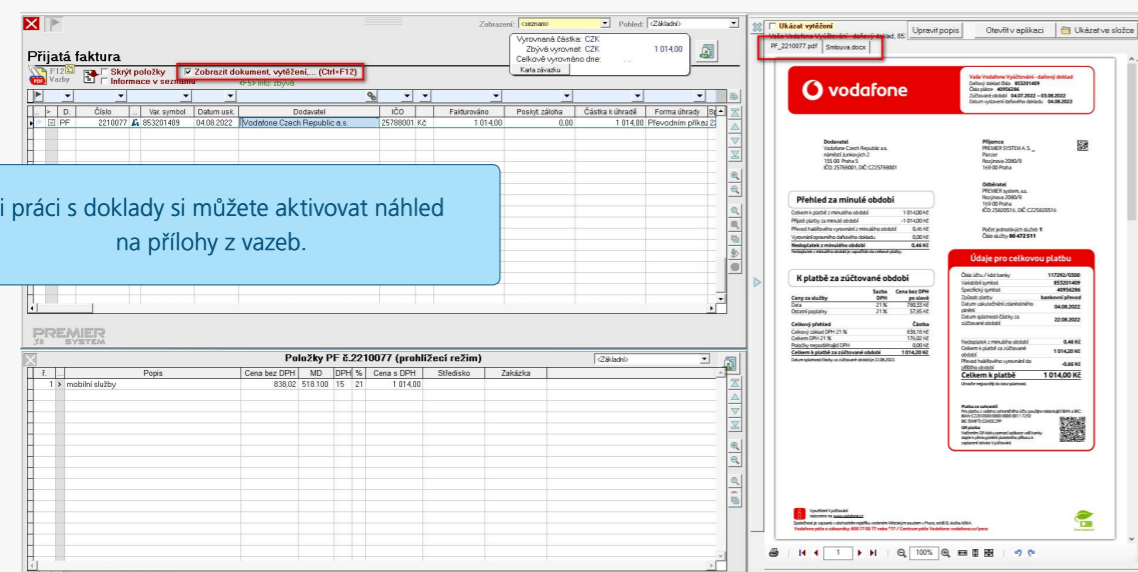
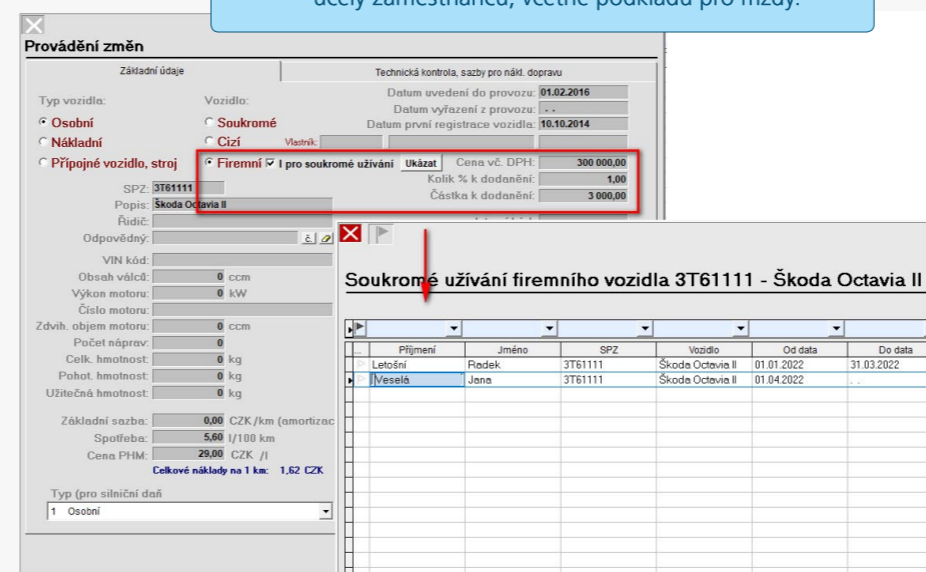

Při práci s doklady si můžete aktivovat náhled na přílohy z vazeb.

Upomínku lze exportovat včetně QR kódu pro platbu.

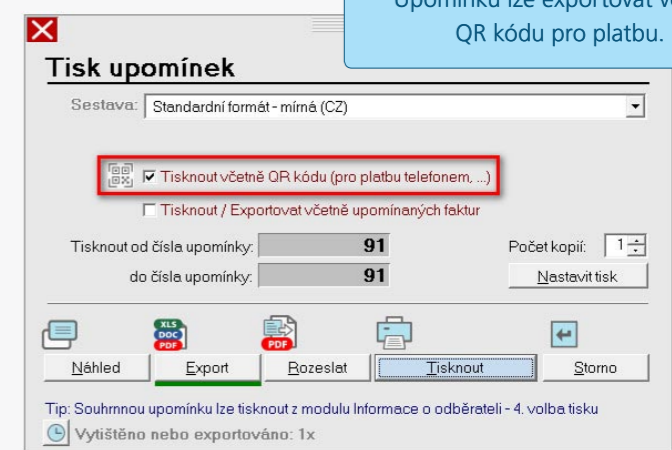

PREMIER Ai

Nástroj pro digitalizaci a vytěžování dokladů

Nehleďte externí řešení na vytěžování dokladů. Naše vlastní řešení PREMIER Ai vám usnadní cestu dokladu od dodavatele přímo do programu PREMIER a zbaví vás papírování.

Aplikace PREMIER Ai ve verzi X8.1 plně nahrazuje původní betaverzi, kterou jsme uvolnili na počátku roku 2022. Překvapením bude výrazně odlišné prostředí a funkčnost oproti původní betaverze PREMIER Ai, kterou jsme přepracovali s cílem vám nabídnout kvalitní a přitom uživatelsky intuitivní nástroj, který bude užitečným pomocníkem pro digitalizaci dokladů v celém systému.

Zajímá vás, jak
snadná je práce
s PREMIER Ai?

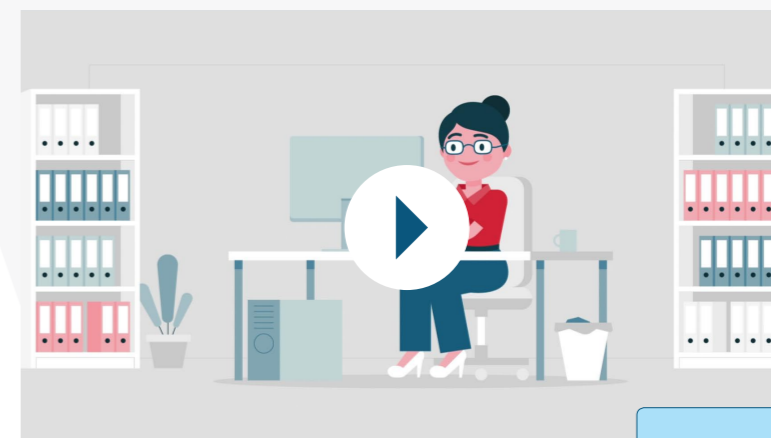

Klikněte na toto krátké
výukové video a dozvíte se,
jak postupovat.

Rychlá cesta dokladů z e-mailu přímo k zaúčtování do systému PREMIER

Vše jen na pár kliknutí.

- Šetříte svůj čas, zbavte se papírů a nechte pracovat PREMIER Ai za vás!
- Nechte si posílat e-mailem doklady od klientů a dodavatelů.
- Zpracujte faktury a další doklady snadno, rychle a bez chyb.
- Nemusíte hledat externí řešení, PREMIER přichází s vlastním produktem (jako jediní na trhu).

- **Cenové podmínky k PREMIER Ai zveřejníme na přelomu roku 2022/23.** Vy si ji můžete vyzkoušet již nyní, instalací verze X8.1. Více se dozvíte níže v odstavci „Jak začít s PREMIER Ai“.
- **Všechny informace k PREMIER Ai můžete najít na našem [webu](#) nebo v uživatelské [návodě](#).**

Ve 4 krocích si snadno poradíte
s náparem dokladů, ať už
v papírové nebo elektronické
podobě.

Automaticky lze načítat doklady třeba z e-mailu.

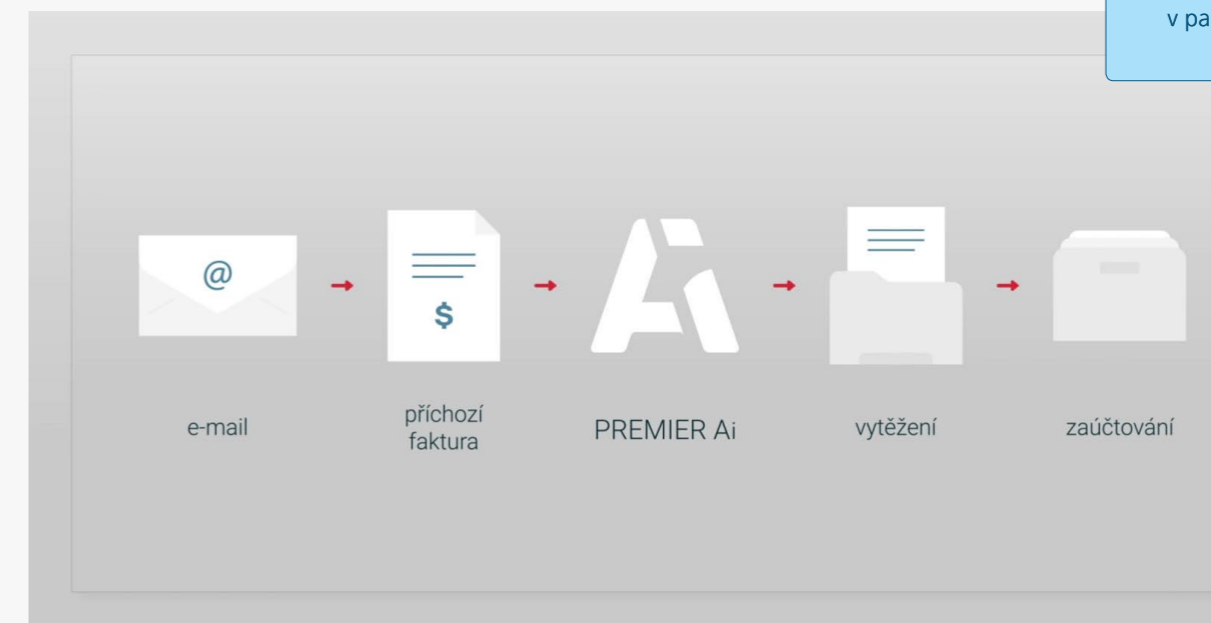

Co umí PREMIER Ai?

- Automatický i manuální příjem dokumentů (z e-mailu, úložiště).
- Inteligentně a bezchybně vytěžit údaje z dokumentů (pdf, skeny, obrázky).
- Spolehlivě a rychle zaúčtovat doklady včetně odeslání ke schválení.
- Bezpečně uložit dokumenty do archivu s vazbou na doklady v IS.

V čem jsme jiní?

- Jedno jediné řešení plně integrované v informačním systému.
- Máme vlastní know-how, nespolupracujeme s třetí stranou.
- Můžeme vyvíjet a rozšiřovat aplikaci podle vašich přání.
- Hlídáme duplicitu dokladů hned při načtení dokladu do Ai.
- Garantujeme spolehlivé vytěžení údajů.

Garantujeme spolehlivé vytěžení údajů.

Jak začít s PREMIER Ai?

Všichni uživatelé programu PREMIER mají aplikaci PREMIER Ai dostupnou v nové verzi X8.1.

Každý uživatel může nyní pracovat s aplikací PREMIER Ai bez omezení **po dobu 2 měsíců** od jejího spuštění. Po 2 měsících si uživatel může objednat vybranou verzi aplikace PREMIER Ai dle naší nabídky, kterou zveřejníme 1.1.2023.

Chcete se více dozvědět o aplikaci PREMIER Ai?

Další informace naleznete na webu PREMIER Ai → [zde](#).

Podrobný popis všech funkcí a nastavení PREMIER Ai může nalézt v uživatelské příručce → [zde](#).

Rádi vám pomůžeme při seznámení se s novým modulem. Kontaktujte nás.

Spolehlivě a rychle lze zaúčtovat doklady včetně odeslání ke schválení.

Jaká je cena?

U PREMIER Ai neplatíte paušály, za účetní jednotky nebo uživatele. Pouze si zakoupíte vhodnou verzi aplikace a platíte za vytěžený dokument. Zaváděcí cena je 5 Kč (bez DPH) za vytěžený dokument. Kompletní cenové podmínky, včetně ceny za aplikaci PREMIER Ai, budou zveřejněny 1.1.2023.

Jsmo připraveni s vámi jednat individuálně v případě zpracování velkého objemu dat. Cena bude férová s ohledem na to, jaký objem nákladů ušetříte využíváním aplikace PREMIER Ai.

Po načtení lze k dokladu snadno dohledat vazby.

Komunikace s třetí stranou

Univerzální importní můstky

Integrovaní součástí programu PREMIER jsou od počátku roku tzv. Univerzální importní můstky.

Univerzální importní můstky nabízí komunikaci se softwary třetích stran, které jsou dostupné přímo v programu PREMIER a které postupně doplňujeme. Importní „můstky“ fungují pro nejběžnější XML datové soubory a umožňují importovat data do vybraných modulů ze systémů dle aktuální nabídky.

Můstky naleznete přímo v programu na horní liště v nabídce „Start - Správce - Univerzální importy z cizích formátů“.

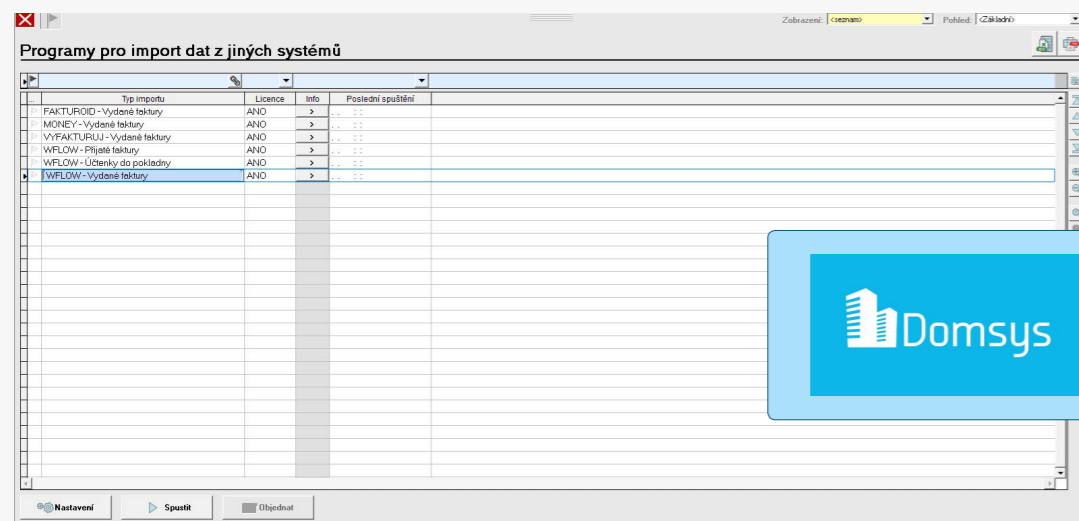

AKTUÁLNĚ!
Do konce roku doplníme nabídku o komunikaci se systémem Domsys (systém pro správu nemovitostí).

Můstky jsou k dispozici pro verzi SMART i ENTERPRISE. V tuto chvíli jsou můstky určeny pro Podvojně účetnictví, ale v případě zájmu je můžeme implementovat i do Daňové evidence.

Externí komunikace se třetí stranou

Na našem [webu](#) můžete také nalézt další možnosti integrace s jinými softwary, které realizují naši externí dodavatelé.

Shoptet

Nové funkce v komunikaci s e-shopem.

Doplnili jsme řadu funkcí pro vylepšení komunikace Shoptetu s PREMIEREM.

- Nyní můžete komunikovat s více e-shopy.
- S pomocí E-Agenta můžete nastavit periodu pro automatickou aktualizaci stavu zásob na e-shop. Dopusud bylo možné pouze manuálně.
- Nyní můžete stahovat i stornované objednávky, aby nedošlo k narušení číselných řad.
- Pro vyplnění importovaných dokladů můžete uživatelsky doplnit zakázku a středisko a zvolit si preferované názvy.
- Skladové karty k synchronizaci se e-shopem můžete filtrovat dle štítků a využívat i další nové funkce.

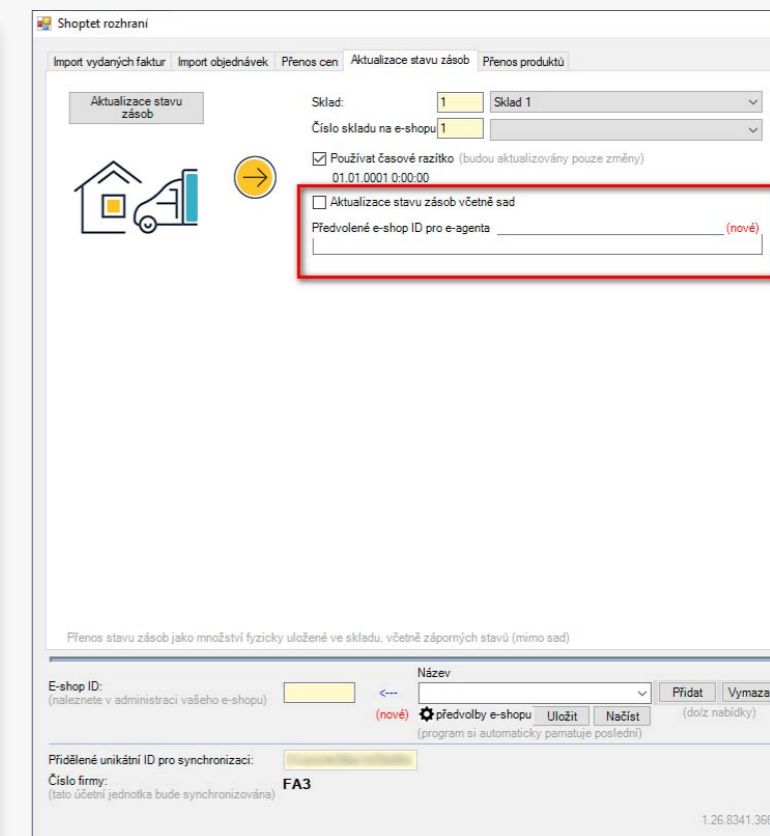
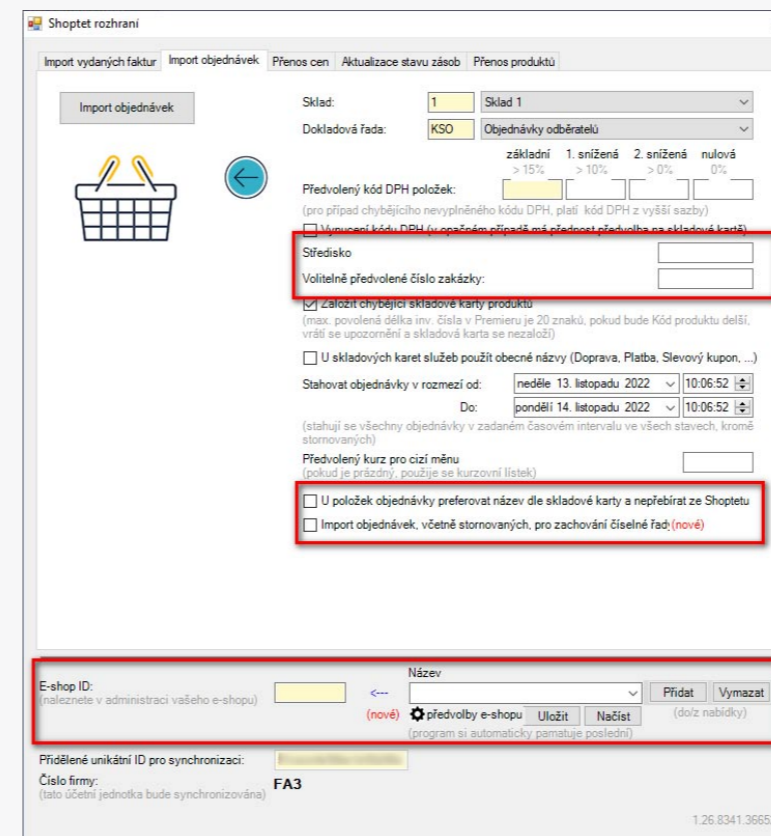

Webináře

Jsme rádi, že vám můžeme nabídnout novou formu školení, prostřednictvím on-line webinářů. Webináře jsou určeny pro ty uživatele, kteří mají zájem se školit v pohodlí své kanceláře, bez náročného cestování. Prostřednictvím platformy Teams vám nabídneme kurzy na témata, která jsou pro Vás atraktivní.

Jaké webináře budou v nabídce na přelomu roku 2022/23

- **Roční účetní uzávěrka a přechod na nový rok a inventarizace**
Naleznete odpovědi jak uzavřít období, co nastavit při přechodu.
- **Příprava na audit – účetní závěrku**
Dozvíte se o nezbytných krocích při uzavření účetního období s přípravou na audit.
- **Kontrola skladů, majetku a mezd v návaznosti na účetnictví**
Přepočty, ocenění, kontroly správnosti.
- **Účtování neziskových a příspěvkových organizací, exporty na PAP**
Seznámení s kompletní problematikou neziskových organizací, práce s výkazem PAP.
- **PREMIER Ai v praxi**
Dozvíte se, jak využívat PREMIER Ai v praxi, jak využít jeho možnosti pro efektivní práci s doklady a jak digitalizovat.

**S POMOCÍ WEBINÁŘE SI SNADNO OSVOJÍTE
OVLÁDÁNÍ PROGRAMU PREMIER.**

Chcete ze zúčastnit on-line webináře?

Svou účast na webináři můžete zaregistrovat → [zde](#).
Termíny pro další témata školení, včetně prezentace k modulu PREMIER Ai, budou dopsána v průběhu prosince 2022.

The screenshot shows a Microsoft Teams interface with a registration form for a webinar. The form is titled 'Webináře pro uživatele' and includes a registration form with fields for name and surname, and a registration link. The form is titled 'Webináře pro uživatele' and includes a registration form with fields for name and surname, and a registration link.

**PODPOŘTE SVÉ ZNALOSTI PRÁCE
S PROGRAMEM PREMIER.**

Registrační formulář

Kteří školitelé vám budou pomáhat?

**Ing. Roman Król, Barbara Weiserová
Lenka Schröpfer Podrazská, Ing. Martina Kubná**

Pokud máte vlastní návrh na školení:

Napište nám! Na info@premier.cz

Připravujeme 2023

Zákaznický portál

V průběhu roku 2023 plánujeme uvést nový Zákaznický portál. Ten vám poskytne jednotný přístup k informacím o aktuálních produktech, službách a novinkách. Prostřednictvím jednoho účtu budete mít dostupný přehled o licencovaných produktech, přístup k registračnímu kódu, přehled o vašich nákupech, informace o novinkách, požadavcích a další užitečné informace. Cílem tohoto integrovaného portálu je vytvořit jednotné centrum vzájemného sdílení informací a požadavků vyplývajících z našeho obchodního vztahu.

Věříme, že tento portál budeme společně rozvíjet s cílem vyšší kvality zákaznické podpory. Uvítáme vaše podněty, které pomohou k oboustranně výhodnému rozvoji takové platformy.

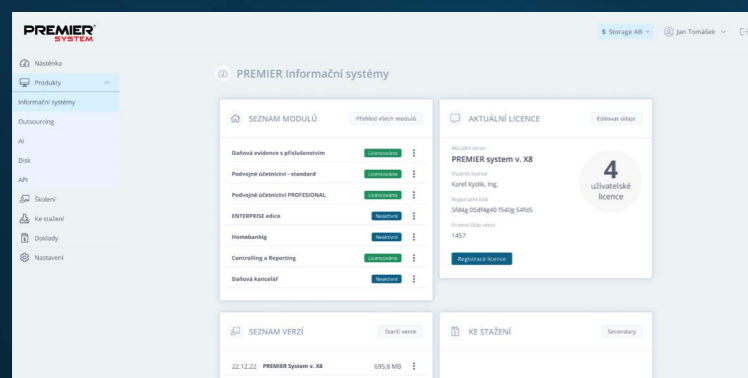
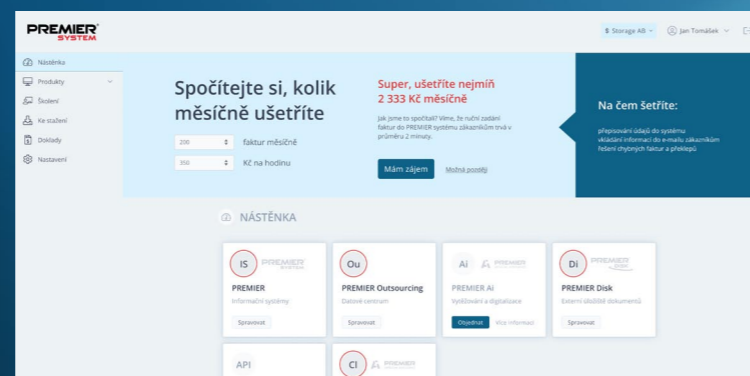
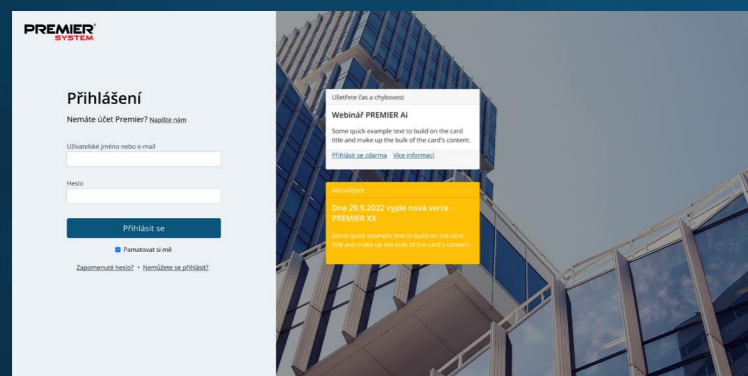

Co dál připravujeme

- Vytěžování účtenek a vydaných faktur.
- Kopírování číselníků mezi účetními jednotkami.
- Zprovoznění nové komunikace s externím úložištěm PREMIER Disk.

PS Skener

Na počátku roku 2023 chceme naše produkty rozšířit o mobilní aplikaci PS Skener pro skenování dokladů a jiných dokumentů souvisejících s informačním systémem PREMIER, a to nejen v terénu. Základní funkcí aplikace PS Skener je skenování faktur, účtenek a jiných dokladů v terénu a jejich následné zaslání do aplikace PREMIER Ai, či jiných modulů.

Jaké výhody bude mít PS Skener?

- Členění skenovaných dokladů dle účetních jednotek.
- Nastavení e-mailu ke konkrétní účetní jednotce.
- Zasílá doklady prostřednictvím e-mailu přímo do aplikace PREMIER Ai.
- Přenáší doklady pomocí funkce spárování mobilního zařízení a PC.

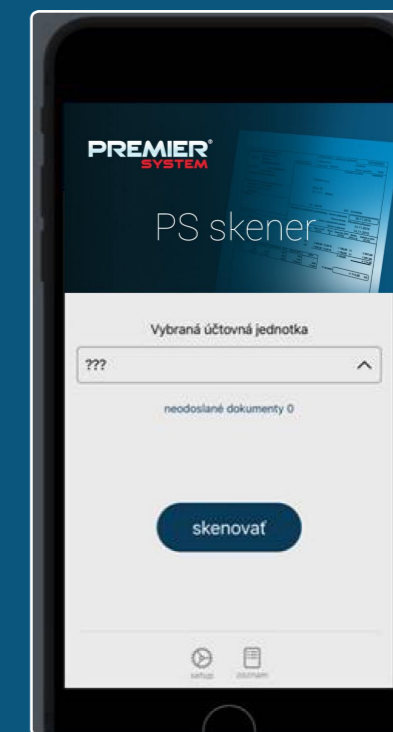

Výhodou je i možnost zasílat jakékoliv doklady své účetní i bez nutnosti vytěžování v PREMIER Ai, tedy nejen faktury, ale např. účtenky, které po odeslání najde rovnou v programu PREMIER. Skenované dokumenty má následně k dispozici v programu PREMIER pro účely ručního zaúčtování nebo přiřazení k nějakému dokladu.

Novinky pro účetní společnosti a firmy používající více účetních jednotek

- **Možnost kopírovat číselníky mezi účetními jednotkami.**
Ve verzi X8.1 můžete pohodlně kopírovat zvolené číselníky mezi účetními jednotkami.
- **Nové hromadné změny v datech.**
Jsme rádi, že vám brzy budeme moci nabídnout avizovanou modernizaci hromadných změn v datech, které bylo možné dosud provádět pouze globálně na účty bez filtrace dat.