

Prosinec 2023

JOURNAL 29

Magazín zákazníků

Z OBSAHU:

| | |
|---------------------------|----|
| ÚVOD | 2 |
| INSTALACE VERZE X8.2 | 3 |
| 25 LET HISTORIE | 4 |
| NOVÉ FORMULÁŘE | 5 |
| LEGISLATIVNÍ ZMĚNY | 6 |
| NOVINKY VERZE X8.2 | 8 |
| CO JE NOVÉHO V PREMIER AI | 11 |
| BALÍKOBOT, DOMSYS, POR | 12 |
| TIPY A TRIKY | 13 |
| CO CHYSTÁME? | 17 |

X8.2



www.premier.cz • www.ipremier.sk

25 let na trhu | 25 let vývoje
Děkujeme za vaši přízeň!

PREMIER[®]
SYSTEM

ÚVODEM

Vážení zákazníci,

letošní vydání časopisu Journal 29 jsme připravovali ve výjimečně slavnostní atmosféře, protože je to již 25 let od zahájení našeho podnikatelského dobrodružství s produktem PREMIER.

Toto výročí vnímáme jako mimořádnou událost v historii společnosti a poskytuje nám jedinečnou příležitost vyjádřit vám, našim váženým zákazníkům, vděčnost za čtvrt století důvěry a podpory, jichž si velmi ceníme. Kromě řady novinek a vylepšení, které přináší aktuální verze podpory „Upgrade 2024“ (s označením X8.2), přidáváme také jedno překvapení k oslavě našeho jubilea.

Zajímá vás, zda již byly v nové verzi zapracovány změny vyplývající z tzv. konsolidačního balíčku? Ano, i **letos jsme rychle a včas reagovali** na tyto legislativní změny a ve verzi X8.2 je připraven automatický přechod na upravené sazby DPH, stejně tak jsou dostupné novinky v oblasti mezd.

Aktuální i budoucí změny, zejména v sazbách DPH a mzdové oblasti, jsou významné pro všechny uživatele, a proto vám **doporučujeme instalaci verze X8.2 provést co nejdříve. Věnujte prosím zvýšenou pozornost úpravám ve mzdové legislativě**, jejichž rozsah a důsledek nás přiměl k výrazné úpravě licencování modulu mezd, pokud jde o počet zaměstnanců. Více informací naleznete v kapitole „Legislativa - mzdy“.

Samozřejmě jsme věnovali pozornost i našemu hlavnímu produktu, informačnímu systému PREMIER, který prochází neustálou inovací. Můžete se těšit například na automatické uzamčení periody po vytvoření příznání k DPH, podporu nulté účetní jednotky, rozšířené možnosti identifikačních štítků, hromadné akce ve skladových kartách a další.

Dále najdete v nové verzi X8.2 možnost kopírování číselníků mezi jednotkami a do konce roku dodáme nový systém pro filtrování a třídění partnerů.

Pokračujeme v intenzivním vývoji aplikace PREMIER Ai, která v letošním roce zaznamenala mimořádný obchodní úspěch a neustávající zájem klientů. Od 1. 1. se můžete těšit na dlouho očekávané vytěžování vydaných faktur. Další novinky v tomto modulu naleznete [zde](#).

Jménem společnosti PREMIER system, a.s., vám děkuji za vaši přízeň. Vážíme si toho, že využíváte naše služby a produkty a také nám poskytuje řadu zajímavých podnětů.

Současně upřímně přeji, aby se vám v roce 2024 ve vašem podnikání dařilo a přeji pevné zdraví, štěstí a osobní pohodu.

S pozdravem

Boleslav Buzek
ředitel společnosti

X8.2

Informační
a účetní systémy



Co přináší nová verze X8.2?

- Nové sazby DPH a mzdová legislativa ve verzi X8.2 již připraveny!
- X8.2 novinky napříč moduly včetně plně funkčního Balíkobotu.
- Od 1. 1. bude PREMIER Ai vytěžovat VYDANÉ FAKTURY a nabídne další inovace.
- 25 let historie – s novými formuláři.

UPGRADE 2024

Vážení uživatelé, právě jste obdrželi zásilku „UPGRADE 2024“, jejíž součástí je přístup k nové verzi PREMIER X8.2 a faktura/zálohový list na roční aktualizací poplatek pro rok 2024. Akce „UPGRADE 2024“ nabízí možnost stáhnout si novou verzi, která zahrnuje technické a legislativní změny platné k příslušnému období.

Cenové podmínky „Upgrade 2024“

Každý aktualizací poplatek je kalkulován ve výši 27 % z celkové prodejní ceny programu, včetně ceny za rozšíření dalších licencí či modulů. V každém následujícím roce získává nabyvatel nárok na 12% slevu z ceny upgrade v prvním roce, přičemž maximální sleva může být 42 % z ceny za upgrade v prvním roce.

Pravidelným odběrem podpory „UPGRADE“ je zachován nárok na získanou věrnostní slevu.

Výše uvedené ustanovení se netýká smluvních partnerů, u kterých je pravidelný upgrade přímo stanoven v licenční smlouvě jako povinnost.

Instalace nové verze X8.2

Probíhá prostřednictvím volby „UPGRADE na verzi X8.2“ v nabídce „Start“ na horní liště programu. Aktualizace PREMIER upgrade probíhá zcela automaticky, pouhým kliknutím na funkci „Aktualizace“, bez nutnosti potvrzování dalších kroků. Instalace je podrobně popsána [zde](#).

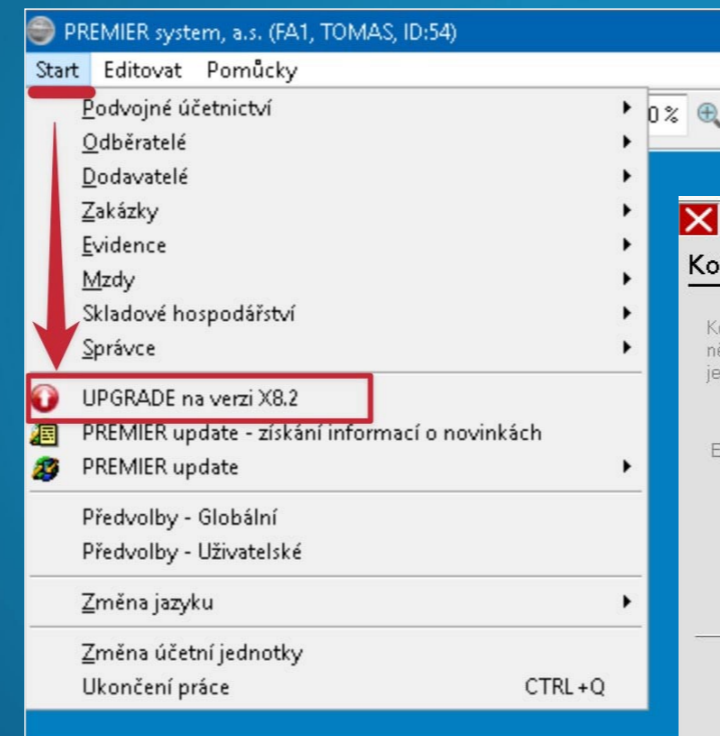

Registrace verze X8.2 (Probíhá plně automaticky!)

Po aktualizaci na verzi X8.2 proběhne automatické načtení nového registračního kódu z licenčního serveru. Pokud **automatická registrace** nebude úspěšná, program po spuštění verze X8.2 vyzve k manuálnímu vložení registračního kódu.

Kód pro verzi X8.2 naleznete na faktuře/zálohovém listě za podporu „UPGRADE 2024“.

Kód k nové verzi pro instalaci je vždy časově omezený. Po úhradě aktualizací poplatku dojde k automatickému načtení prodlouženého registračního kódu.

Nyní u registrace programu můžete vyplnit odlišný e-mail pro komunikaci a pro fakturaci.

Kontaktní údaje slouží pro účely el. registrace, důležitá sdělení a řešení některých rychlých servisních operací (např. zablokování hesla programu, je odeslat nebo měnit i dodatečně).

E-mail pro komunikaci:

E-mail pro fakturaci:

Kontaktní osoba:

Telefon:

Na e-mail pro komunikaci Vám bude odeslán ověřovací kód, který prosím vyplíte do příslušného pole.

Ověřovací kód:

Registrace systému PREMIER ver. X8.2

Registrovaná firma:

IČ:

E-mail pro komunikaci:

Licenční kód:

V případě potíží s registrací licence nás kontaktujte na podpora@premier.cz

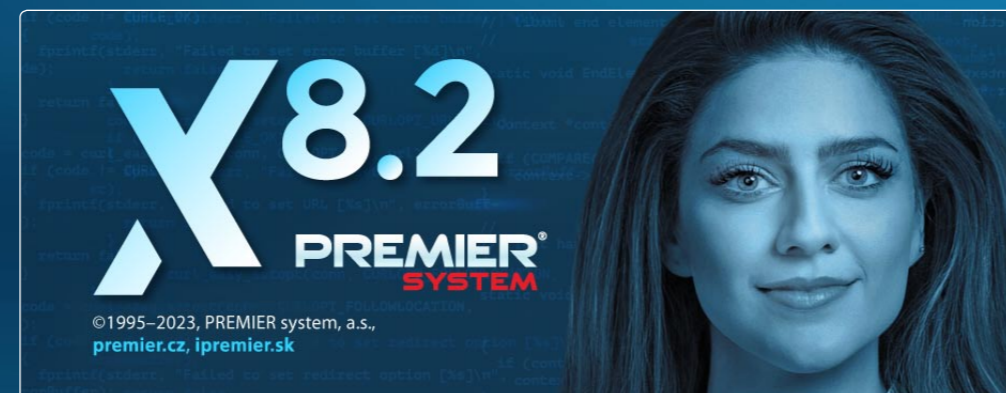

V případě problému s instalací nebo registrací se obraťte na podpora@premier.cz nebo +420 227 777 499.

25 LET HISTORIE

Jak už jsme se zmínili v úvodu, s radostí a vděčností vám oznamujeme, že v tomto čase slavíme 25 let od chvíle, kdy jsme začali naše podnikatelské dobrodružství. Bez vaší podpory, věrnosti a důvěry bychom tohoto významného milníku nedosáhli.

Od našeho skromného začátku jsme vyrostli ve velkou společnost, a to díky vaší podpoře a doporučování. O tom, že se firma vyvine do stávajících rozměrů, se nám nikdy ani nezdálo. Klíčovými pro náš rozvoj byly vaše podněty a připomínky, které jsme s radostí implementovali do rozvoje našich produktů a služeb.

Neomezujeme se pouze na tvorbu tradičních modulů informačního systému. Máme odvahu jít do vývoje vlastních řešení, které přesahují standard nejznámějších informačních systémů. Za všechny můžeme zmínit **docházkové systémy**, **kompletní řízení výroby** a v neposlední řadě, a na to jsme zvláště hrdí, vlastní řešení a technologie pro vytěžování a digitalizaci dokladů **PREMIER Ai**, v čemž jsme ojedinelí. To jsou jen příklady toho, jak pestrá je nabídka našich produktů, které jsou integrovány do jednoho softwaru od jednoho výrobce.



Pochopitelně tímto nekončíme. Máme spoustu nápadů na další rozvoj a těšíme se až vám představíme další novinky pro usnadnění vaší práce.

Chtěli bychom vám upřímně poděkovat za dlouholetou spolupráci, inspiraci a těšíme se na další společné roky.

Tým PREMIER system, a.s.



2006

2008

2010

2012

2014

2016

2019

2023

NOVÉ FORMULÁŘE

(Ke stažení budou k dispozici od 14. 12. 2023.)

Jubilejní výročí založení naší společnosti vnímáme jako pravou chvíli k modernizaci něčeho, co se v průběhu těchto 25 let téměř nezměnilo.

Současné výstupní formuláře (faktury, objednávky atd.) nesou stopy naší dlouholeté historie a zkušenosti. Přesto nadešel čas, abychom vám představili zbrusu nové formuláře v atraktivnějším a osvěžujícím designu, které vám mohou pomoci zvýšit vaši prezentaci a profesionální dojem na vaše partnery.

Věříme, že první dojem je klíčem k úspěchu ve vašem podnikání. Nové formuláře byly navrženy s důrazem na jednoduchý, čistý a moderní design. Jejich atraktivní vizuální vzhled vám pomůže vytvořit profesionální dojem na vaše obchodní partnery.

Nové formuláře faktury, objednávky přijaté/vystavené, pokladní doklady, výdejky, či upomínky charakterizuje:

- Grafická čistota
- Snadná čitelnost
- Moderní design

Doufáme, že nové formuláře budou pro vás příjemným překvapením, a že s nimi budete spokojeni.

Postup pro přidání nových formulářů najdete [zde](#).

Těm, co mají vytvořené nebo upravené formuláře na míru, není možné dostat stávající formuláře automaticky do nové podoby, lze to pouze individuální úpravou. V případě zájmu o úpravu vašeho současného formuláře na míru můžete napsat na podpora@premier.cz.

PREMIER[®] SYSTEM

OBJEDNÁVKA ODBĚRATELE Č. 2119000002

Odběratel: **Techplan, spol. s r.o.**
Rumunská 65
530 02 Pardubice 2
IČ: 54556566 DIČ: CZ54556566

Dodavatel: **PREMIER system, a.s.**
Rozýnova 2080/8, Břevnov
169 00 Praha 6
IČ: 25820516 DIČ: CZ25820516
B 12220 vedená u Městského soudu v Praze

Adresát: **Techplan, spol. s r.o.**
Rumunská 65
530 02 Pardubice 2

Přijem objednávky dne: 01.11.2023
Požadovaný termín: 30.11.2023
Způsob platby: převodem

Objednávka odběratele: 211/2023
Způsob dopravy: Vlastní
Popis:

Potvrzujeme přijetí objednávky č. 1258325

| Číslo skl. karty | Název | Počet / MJ | Cena/MJ | Sleva % | DPH % | Cena | DPH | Celkem |
|---------------------|---------------------------------|------------|-------------|---------|-------|----------|------|----------|
| 010/14 | SKříň šatní - Soft plus - javor | 1,000 Kus | 1 073,00000 | | 0 | 1 073,00 | 0,00 | 1 073,00 |
| Celkem v EUR | | | | | | 1 073,00 | 0,00 | 1 073,00 |

PREMIER[®] SYSTEM

5. U P O M Í N K A

Odběratel: **Acid day, s.r.o.**
Papírová 25
468 41 Tanvald
IČ: 12547649 DIČ: 118-12547649

Dodavatel: **PREMIER system, a.s.**
Rozýnova 2080/8, Břevnov
169 00 Praha 6
IČ: 25820516 DIČ: CZ25820516
B 12220 vedená u Městského soudu v Praze

Adresát: **Acid day, s.r.o.**
Papírová 25
468 41 Tanvald

Kontrolou našich účetních dokladů jsme zjistili, že jste dosud neuhradili níže uvedené faktury, přestože lhůta k provedení platby již proběhla.

| Číslo faktury | Ze dne | Splatnost | Na částku | Zbývá k úhradě | Dny v prodlení |
|-----------------------------------|------------|------------|------------------|----------------|----------------|
| 20520140 | 01.10.2005 | 15.10.2005 | 5 950,00 | 5 950,00 | 6605 |
| 20520149 | 31.10.2005 | 14.11.2005 | 4 373,00 | 4 373,00 | 6575 |
| 500010 | 10.12.2005 | 01.10.2007 | 5 000,00 | 5 000,00 | 5889 |
| 500003 | 25.01.2006 | 31.12.2006 | 5 000,00 | 5 000,00 | 6163 |
| 700006 | 12.02.2007 | 22.02.2007 | 39 585,10 | 39 585,10 | 6110 |
| 1 | 05.03.2007 | 10.03.2007 | 1 190,00 | 1 190,00 | 6094 |
| 700023 | 05.04.2007 | 19.04.2007 | 141,80 | 141,80 | 6054 |
| 20081002 | 10.10.2008 | 20.10.2008 | 1 190,00 | 1 190,00 | 5504 |
| 200901001 | 05.01.2009 | 19.01.2009 | 1 190,00 | 90,00 | 5413 |
| Celková dlužná částka v Kč | | | 62 919,70 | | |

Na základě výše uvedeného Vás žádáme, abyste úhradu dlužné částky provedli ihned po obdržení tohoto dopisu. Pokud jste již úhradu provedli, považujte prosím tuto upomínku za bezpředmětnou.

Upomínku vystavila: Lenka/ tel.: 123 456 789/ e-mail: lenka@seznam.cz Dne: 15.11.2023

-- U P O M Í N K A S E S T A V E N A V P R O G R A M U P R E M I E R S Y S T E M --

Strana 1 / 1

PREMIER[®] SYSTEM

ZÁLOHOVÝ LIST Č. 2023011

Odběratel: **Techplan, spol. s r.o.**
Rumunská 65
530 02 Pardubice 2
IČ: 54556566 DIČ: CZ54556566

Dodavatel: **PREMIER system, a.s.**
Rozýnova 2080/8, Břevnov
169 00 Praha 6
IČ: 25820516 DIČ: CZ25820516
B 12220 vedená u Městského soudu v Praze

Adresát: **Techplan, spol. s r.o.**
volná
110 00 Josefov

Peněžní ústav: Komerční banka, a.s.
Číslo účtu: 123456780100
SWIFT kód: KOMB CZ PP
IBAN kód: 12465 1 64D6 1313 61 6A1

Datum vystavení: 21.09.2023
Datum splatnosti: 30.09.2023

Variabilní symbol: 2023011
Konstantní symbol: 0308
Forma úhrady: Převodním příkazem

Objednávka:
Způsob dopravy:
Přílohy:

Fakturujeme Vám

| Název položky | Počet / MJ | Cena/MJ | DPH % | Cena | DPH | Celkem |
|------------------------|------------|-----------|-------|-----------|----------|-------------------------------------|
| záloha na dodání zboží | 1 | 10 000,00 | 21 | 10 000,00 | 2 100,00 | 12 100,00 |
| Celkem: | | | | | | 10 000,00 2 100,00 12 100,00 |
| Zaokrouhlení: | | | | | | 0,00 |
| K úhradě v Kč | | | | | | 12 100,00 |

QR platba telefonem

Zálohový list není daňovým dokladem!
DPH slouží pouze pro výpočet zálohové částky!

List vystavila: Lenka/ tel.: 123 456 789/ e-mail: lenka@seznam.cz

Úrok z prodlení činí 0,050 % za každý den prodlení platby.

-- L I S T S E S T A V E N V P R O G R A M U P R E M I E R S Y S T E M --

Strana 1 / 1

PREMIER[®] SYSTEM

FAKTURA - DAŇOVÝ DOKLAD Č. 202310015

Odběratel: **Vlkodav, spol. s r.o.**
Stará 55
541 35 Trutnov
IČ: 58445449 DIČ: CZ58445449

Dodavatel: **PREMIER system, a.s.**
Rozýnova 2080/8, Břevnov
169 00 Praha 6
IČ: 25820516 DIČ: CZ25820516
B 12220 vedená u Městského soudu v Praze

Adresát: **Vlkodav, spol. s r.o.**
Stará 55
541 35 Trutnov

Peněžní ústav: Komerční banka, a.s.
Číslo účtu: 123456780100
SWIFT kód: KOMB CZ PP
IBAN kód: 12465 1 64D6 1313 61 6A1

Datum vystavení: 13.11.2023
Datum uskutečnění zdanitelného plnění: 13.11.2023
Datum splatnosti: 25.11.2023

Variabilní symbol: 202310015
Konstantní symbol: 0308
Forma úhrady: Převodním příkazem
Číslo původního dokladu:

Objednávka: 25/2023
Dod. list: 202200017
Způsob dopravy:
Přílohy:

Fakturujeme Vám:

| Název položky | Počet / MJ | Cena/MJ | Sleva % | DPH % | Cena | DPH | Celkem |
|--|------------|----------|---------|-------|----------|--------------------------|-----------------|
| Stůl kancelářský Soft plus 106-75-75 - javor | 1 Kus | 2 066,12 | 0,00 | 21 | 2 066,12 | 433,89 | 2 500,01 |
| Stůl kancelářský Soft plus | 1 Kus | 3 000,00 | 0,00 | 21 | 3 000,00 | 630,00 | 3 630,00 |
| Stůl kancelářský | 1 Kus | 1 800,00 | 0,00 | 21 | 1 800,00 | 378,00 | 2 178,00 |
| Celkem: | | | | | | 6 866,12 1 441,89 | 8 308,01 |

QR platba telefonem

Záloha: 0,00
Zaokrouhlení: 0,00

Zbývá uhradit v Kč 8 308,01

Rekapitulace DPH v Kč

| Sazba | Základ | DPH | Celkem s DPH |
|-------|----------|----------|--------------|
| 21 % | 6 866,12 | 1 441,89 | 8 308,01 |

Fakturu vystavila: Lenka/ tel.: 123 456 789/ e-mail: lenka@seznam.cz

Úrok z prodlení činí 0,050 % za každý den prodlení platby.

-- FAKTURA SE S T A V E N A V P R O G R A M U P R E M I E R S Y S T E M --

Strana 1 / 1

LEGISLATIVA změny od 1. 1. 2024

Od roku 2024 vstoupí v platnost celá řada nových legislativních opatření, která jsou součástí tzv. „Konsolidačního balíčku“. Rádi bychom vás informovali o důležitých úpravách v oblasti DPH a mezd, které jsme již implementovali do naší nejnovější verze X8.2 softwaru PREMIER. Chceme, abyste měli tyto aktualizace k dispozici co nejdříve, a proto jsme se snažili reagovat na tyto legislativní změny s rychlostí, na kterou jste u nás zvyklí.

Z důvodu významu legislativních změn doporučujeme neprodleně provést aktualizaci na novou verzi PREMIER X8.2, abyste měli váš informační systém v souladu s aktuálně platnou legislativou.

Změny sazby DPH

Klíčovou úpravou jsou změny sazeb DPH, které byly ustanoveny na základní 21 % a sníženou 12 %. Aktuální tři sazby DPH (21 %, 15 % a 10 %) se tedy redukuje na dvě sazby DPH.

Nemění se jen výše sazby DPH, ale dochází také k přesunu vybraných komodit napříč jednotlivými pásmy DPH.

STRUČNÝ VÝČET ZMĚN SAZEB DPH U KOMODIT:

- Speciální výjimku budou mít **knihy (a to vč. elektronických), na které se bude vztahovat 0% sazba daně.**
- Mezi položky, které se **ze současných 15 % sníží, příp. z 10 % zvýší na 12 %**, budou patřit například potraviny a stravovací služby (bez nápojů), zdravotní pomůcky, ubytovací služby, léky, vybrané stavební práce, pohřební služby, vstupné na sportovní a kulturní akce atd.
- Ze standardní sazby daně 21 % se na 12 % sazby sníží např. příležitostná veřejná autobusová doprava osob a dodání jednorázových zdravotnických a diagnostických prostředků in vitro.
- Naopak směrem nahoru ze současných 10 % na 21 % se vrací kadeřnické a holičské služby. Dále se ze snížené sazby směrem do základní změnit taktéž výčepní pivo a jiné nápoje (mimo mléka a tekutých mléčných) podávané nejen ve stravovacím zařízení, ale také prodávané, sběr, přeprava a skládkování komunálního odpadu, úklidové práce v domácnostech, palivové dřevo, dodání řezaných květin atd.

Co dělat pro změnu DPH v programu PREMIER?

Novela týkající se DPH byla do systému implementována tak, aby uživatelé téměř nepocítili žádné změny ve způsobu ovládání. Můžete nadále bez omezení pracovat v obdobích s různými sazbami DPH, a to s minimálním dopadem na vaši uživatelskou zkušenost.

Není potřeba nic provádět ručně. Pro všechny operace budou připraveny hromadné změny a vše proběhne jednoduše a automaticky. Kódy DPH zůstávají nezměněny, pouze přibudou nové kódy s původní sazbou.

Pro uživatele skladového hospodářství budou nástroje pro změnu DPH na skladových kartách a propočty prodejních cen připraveny do konce roku. O dostupnosti vás budeme informovat.

Podrobný postup přechodu na nové sazby DPH ve všech agendách naleznete [zde](#).

| Kód | Popis | Nižší sazba (%) | Vyšší sazba (%) | Koeficient (\$ 76) Dolní | Koeficient (\$ 76) Horní | |
|----------------------------|------------------------------------|-----------------|-----------------|--------------------------|--------------------------|------|
| 02 | Odpočet dan | | | | | |
| 03 | Korekce dan | | | | | |
| 04 | Korekce dan | | | | | |
| 05 | USKUTEČN | | | | | |
| 06 | PŘIJATÁ: SH | | | | | |
| 07 | Neuplněné | | | | | |
| 09 | Nákupy od n | | | | | |
| 10 | Osvobozené | | | | | |
| 11 | PŘIJATÁ: Z | | | | | |
| 12 | PŘIJATÁ: Z | | | | | |
| 13 | PŘIJATÁ: Z | | | | | |
| 14 | PŘIJATÁ: Z | | | | | |
| 15 | PŘIJATÁ: Z | | | | | |
| 16 | PŘIJATÁ: zb | | | | | |
| 17 | PŘIJATÁ: zb | | | | | |
| 18 | PŘIJATÁ: sl | | | | | |
| 19 | PŘIJATÁ: služba EU, základní sazba | | | | | |
| MFin 5401 - vzor č. 10 | | 01.04.2000 | 5,00 | 22,00 | 0,05 | 0,95 |
| MFin 5401 - vzor č. 11 | | 01.01.2001 | 5,00 | 22,00 | 0,05 | 0,95 |
| MFin 5401 - vzor č. 12, 13 | | 01.05.2004 | 5,00 | 19,00 | 0,00 | 0,95 |
| MFin 5401 - vzor č. 14 | | 01.01.2008 | 9,00 | 19,00 | 0,00 | 0,95 |
| MFin 5401 - vzor č. 15 | | 01.01.2009 | 9,00 | 19,00 | 0,00 | 0,95 |
| MFin 5401 - vzor č. 16, 17 | | 01.01.2010 | 10,00 | 20,00 | 0,00 | 0,95 |
| MFin 5401 - vzor č. 18 | | 01.01.2012 | 14,00 | 20,00 | 0,00 | 0,95 |
| MFin 5401 - vzor č. 19 | | 01.01.2013 | 15,00 | 21,00 | 0,00 | 0,95 |
| MFin 5401 - vzor č. 24 | | 01.01.2024 | 12,00 | 21,00 | 0,00 | 0,95 |

JAK POSTUPOVAT PŘI PŘECHODU NA NOVOU SAZBU DPH?

| Kód | Popis | Sazba % |
|-------------------------------------|---|---------|
| <input type="checkbox"/> | 94 USKUTEČNĚNÁ: stará sazba | 14 |
| <input type="checkbox"/> | 95 PŘIJATÁ: stará sazba | 9 |
| <input type="checkbox"/> | 96 PŘIJATÁ: stará sazba | 19 |
| <input type="checkbox"/> | 97 USKUTEČNĚNÁ: stará sazba | 9 |
| <input type="checkbox"/> | 98 USKUTEČNĚNÁ: stará sazba | 19 |
| <input type="checkbox"/> | 99 USKUTEČNĚNÁ: Základ daně | 10 |
| <input checked="" type="checkbox"/> | A1 PŘIJATÁ: stará sazba | 15 |
| <input checked="" type="checkbox"/> | A3 USKUTEČNĚNÁ: stará sazba | 15 |
| <input type="checkbox"/> | AT Elektronicky posk. služba neplátcí (Rakousko) | 20 |
| <input type="checkbox"/> | DE Elektronicky posk. služba neplátcí (Německo) | 19 |
| <input type="checkbox"/> | HU Elektronicky posk. služba neplátcí (Maďarsko) | 27 |
| <input type="checkbox"/> | PL Elektronicky posk. služba neplátcí (Polsko) | 23 |
| <input type="checkbox"/> | SK Elektronicky posk. služba neplátcí (Slovensko) | 20 |

Změny mzdy – DPP

LEGISLATIVNÍ ZMĚNY U DOHOD O PROVEDENÍ PRÁCE

Zásadní změnou v oblasti mezd je rozšíření agendy zpracování mzdy u „dohodářů“, jejichž náročnost na zpracování mzdy je téměř na úrovni zaměstnance:

- Od 1. 10. 2023 je nutné také u dohod o provedení práce (dále pouze DPP) pracovat s příplatky za noční práce, soboty a neděle a svátky.
- Při zpracování dohod o provedení práce vzniká nutnost výpočtu průměrného výdělku (pravidelného výdělku) a další práce s ním.
- U cizinců s dočasnou ochranou je nutno řešit přihlašování a odhlašování na ČSSZ.
- Od 1. 1. 2024 také u DPP a DPČ nově vzniká nárok na dovolenou – při zpracování oblasti dovolené u dohod je nutno pracovat s fiktivním úvazkem 20 hodin týdně.
- Od 1. 7. 2024 dojde ke změně hranic pro vznik pojištění u DPP. Nově se bude posuzovat nejen hranice pouze u jednoho zaměstnavatele, ale bude docházet k posuzování vzniku pojištění při souběhu zaměstnání u více zaměstnavatelů. V této souvislosti bude nutná další náročná komunikace s ČSSZ. Pojištění tak bude vznikat i retrospektivně, což bude obnášet vytvoření další náročné agendy.

Doposud bylo zpracování dohod v porovnání s pracovními poměry výrazně jednodušší – spočívalo pouze na výpočtu daně, případně na výpočtu pojištění při dosažení hranice pro vznik pojištění, která byla hodnocena pouze u jednoho zaměstnavatele. Výše uvedené změny však zcela zásadně ovlivňují složitost zpracování mezd u dohod o provedení práce a také dohod o pracovní činnosti. Tyto dohody se tak obtížností zpracování zcela vyrovnají zpracování mezd u pracovních poměrů.

S ohledem na výše uvedené skutečnosti se společnost PREMIER system, a.s., rozhodla upustit od výjimky pro DPP a DPČ při stanovení limitu počtu zaměstnanců, který je kritériem pro jednotlivé verze modulu „Mzdy a personalistika“. Od 1. 1. 2024 se do počtu zaměstnanců budou počítat také veškeré dohody o pracích konaných mimo pracovní poměr.

Tato změna se projeví u obou verzí PREMIER SMART a ENTERPRISE prostřednictvím upozorňující hlášky, a to v případě, že počet zpracovávaných zaměstnanců podle nových podmínek překročí limit aktuální verze uživatele. V případě překročení limitu bude mít každý zákazník dostatečný prostor rozšířit svou licenci pro zpracování mezd do následujícího měsíce. Součástí upozornění je možnost interaktivně zaslat poptávku na rozšíření licence.

Nové povinnosti od 1. 10. 2023

V souvislosti s legislativními změnami byla do sestav pro jednoho zaměstnance přidána nová sestava „Informace“ – která umožňuje zaměstnavateli přizpůsobit si ji podle individuálních potřeb. Tato sestava bude sloužit jak pro informace k zaměstnanci v hlavním či vedlejším pracovním poměru, tak rovněž pro dohody o pracích konaných mimo pracovní poměr. Sestavu najdete v sestavách pro jednoho zaměstnance v personalistice.

Ke každé DPP je možno vytisknout k zaměstnanci Informace (vzor Informace byl převzat od MPSV) – původní sestavu je nutno upravit podle skutečností platných u zaměstnavatele.

Dodatek - první dohoda o provedení p

Evidenční číslo: 150

Zaměstnavatel: BW TEST, s. r.o., Volná 12/43, 735 35 Zast: Ing. Miroslav Pála - jednatel společnosti
 Zaměstnanec: Alfons Dohodapp nar. 12.05.1991 Rodné číslo: 951512 / 1512
 Číslo průkazu: 4654654654 Zaměstnan v:
 Ulice: Dohodová Č.p.: 12/12
 PSČ, Místo: 736 01 Havířov - Bludovice Stát: CZ
 Platný od rrr/mm: 2024 1 Pozice / funkce: DPP
 Místo výk. práce: Havířov Výk. činn. (obec, okres): Havířov 555
 Další ujednání:

Pracovní úkol bude zahájen: 01.01.2024 Pracovní úkol bude ukončen:
 Předmět práce: Odborné konzultace Trvání (hod.): 300.0
 Převezto kým: Měsíční úvazek (hod.): 0.0
 Odměna: 300,00 Hodinová
 Zákl. úvaz. (STA): 40,00
 Týd. úvaz. (SJE): 5,00 dny 5,00 hod Nastavení nepr. PD
 Pracovní doba: Zkrácené 1,00 hod
 Skup. prac.: 5 : 24100,00/més. 143,30/hoc Zál. nárok: 4,00
 Kód mzdy pro zahájení: 199 Zdravotní volno (sickdays): 0,00 dnů
 Mzdové příplatky a mzdová zvýhodnění:
 Dne: 28.12.2023 V: Horní Suchá

Tyto nové údaje je nutné doplnit.

Aktualizovat údaje z personalistiky Uloženo Uložit Esc Storno

Sestavy, přehledy

ev. č.: 150
 rč: 951512/1512
 Alfons Dohodapp
 Vstup: 01.01.2021
 Výstup:

Sestavy při vstupu
 Dohoda
 Průběžné sestavy
 Mzdový list
 Ostatní potvrzení/sestavy
 Sestavy při výstupu
 Rozvážení prac. poměru
 Započtový list

Seznam potvrzení a sestav pro: Alfons Dohodapp, os. číslo:150

| Organizace | Název |
|------------|--|
| ČSSZ | Potvrzení o výši VZ na SP |
| ČSSZ | ELDP |
| ČSSZ | Potvrzení o době zaměstnání zakládajícím účast na nem. pojištění |
| EXE | Potvrzení o exekucích |
| EXE | Vyučování exekucí při ukončení PP |
| FU | Potvrzení RZD |
| OST | Souhlas zaměstnance se zpracováním osobních údajů |
| OST | Dohoda o konání práce přesčas nad rámec povoleného rozsahu |
| OST | Potvrzení zaměstnavatele o odvodu odborové organizaci |
| OST | Potvrzení o výši příjmu za období (pro banky ...) |
| OST | Informace o prac. vztahu |
| SOUND | Potvrzení zaměstnavatele o výdělku pro stanovení výživného |
| ÚP | Potvrzení o průměrném výdělku |
| ÚP | Potvrzení o čist. příjmu pro dávky |
| ÚP | Vyučování mzdových nákladů - SÚPM |
| ÚP | Potvrzení o nekolidujícím zaměstnání |
| ZP | Potvrzení o výši VZ na ZP |
| ZP | Potvrzení zaměstnavatele o odvodu ZP z min. VZ |
| ZP | Potvrzení o výši VZ na ZP v měsíci |

Informace o obsahu právního vztahu založeného DPP/DPČ podle § 77a zákoníku práce

ZAMĚSTNANEC
 Jméno a příjmení zaměstnance: Alfons Dohodapp
 Adresa bydliště: Dohodová 12/12, Havířov - Bludovice, 736 01,

ZAMĚSTNAVATEL
 BW TEST, s. r.o., Volná 12/43, 735 35 Horní Suchá
 Zastoupen
 IČ 10101010

Export Po zpracování otevřít *.doc dokument Open office dokument Zpět

NOVINKY VERZE X8.2

Holding – matriční sklady

V **nulté (centrální) účetní jednotce** lze, nejen pro potřeby holdingu, definovat matriční sklady. Ty slouží pro usnadnění práce s podřízenými sklady a centralizací skladových karet a jejich údajů v ostatních účetních jednotkách.

Základní funkce:

- Přebírání skladových karet z matričního skladu do podřízených.
- Možnost přesně definovat podřízené sklady k odpovídajícímu matričnímu skladu.
- Automatická synchronizace při změně v matričním skladu nebo na pokyn s možností výběru karet.
- Označení karet z matričního skladu v podřízených skladech.
- Barevné rozlišení podřízených karet v případě rozdílu oproti kartám v matričním skladu.
- Možnost definovat údaje k synchronizaci, díky čemuž je zachována možnost například jedinečných cen v podřízených skladech.

Funkce je dostupná pouze ve verzi **ENTERPRISE**.

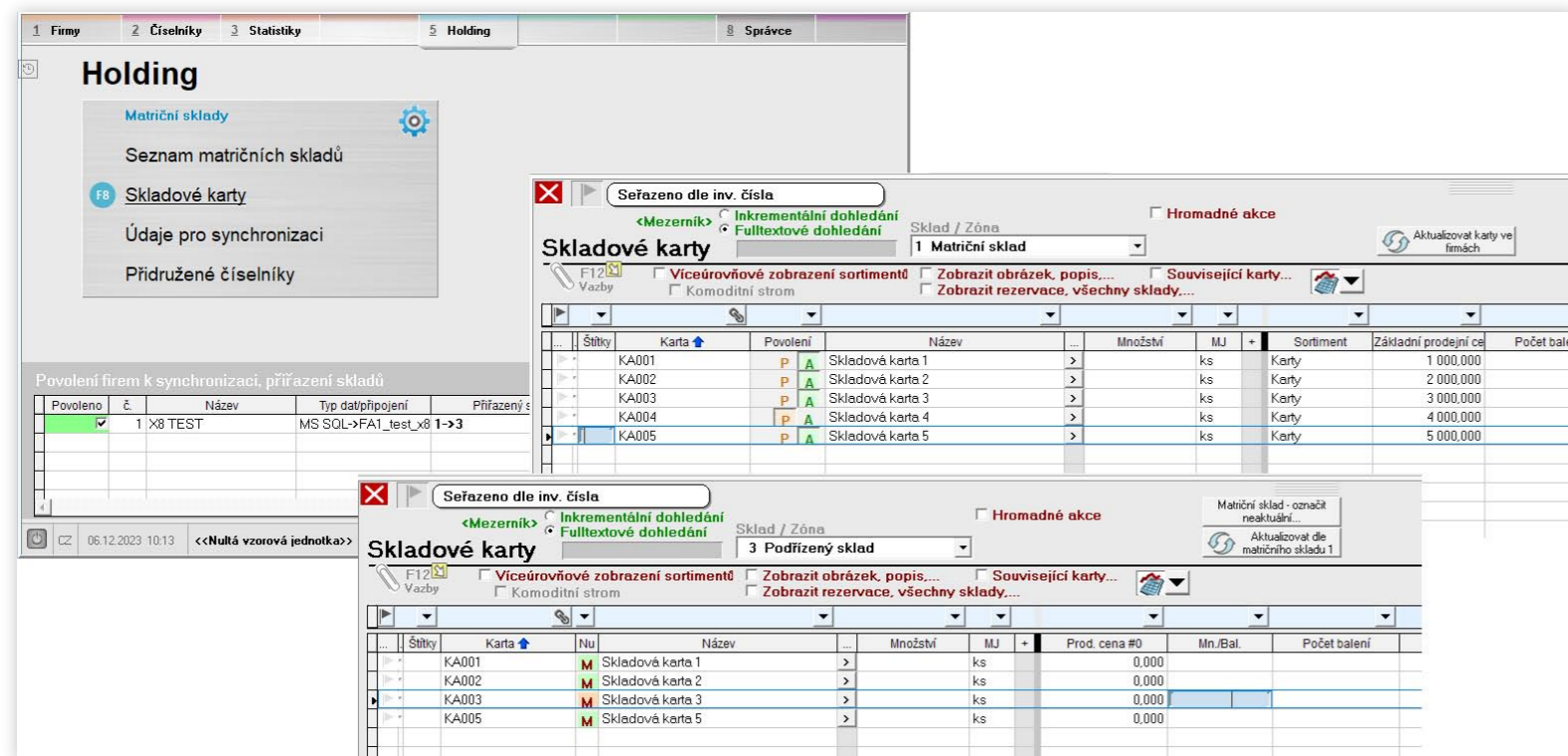

Modernizace štítků ve skladových kartách

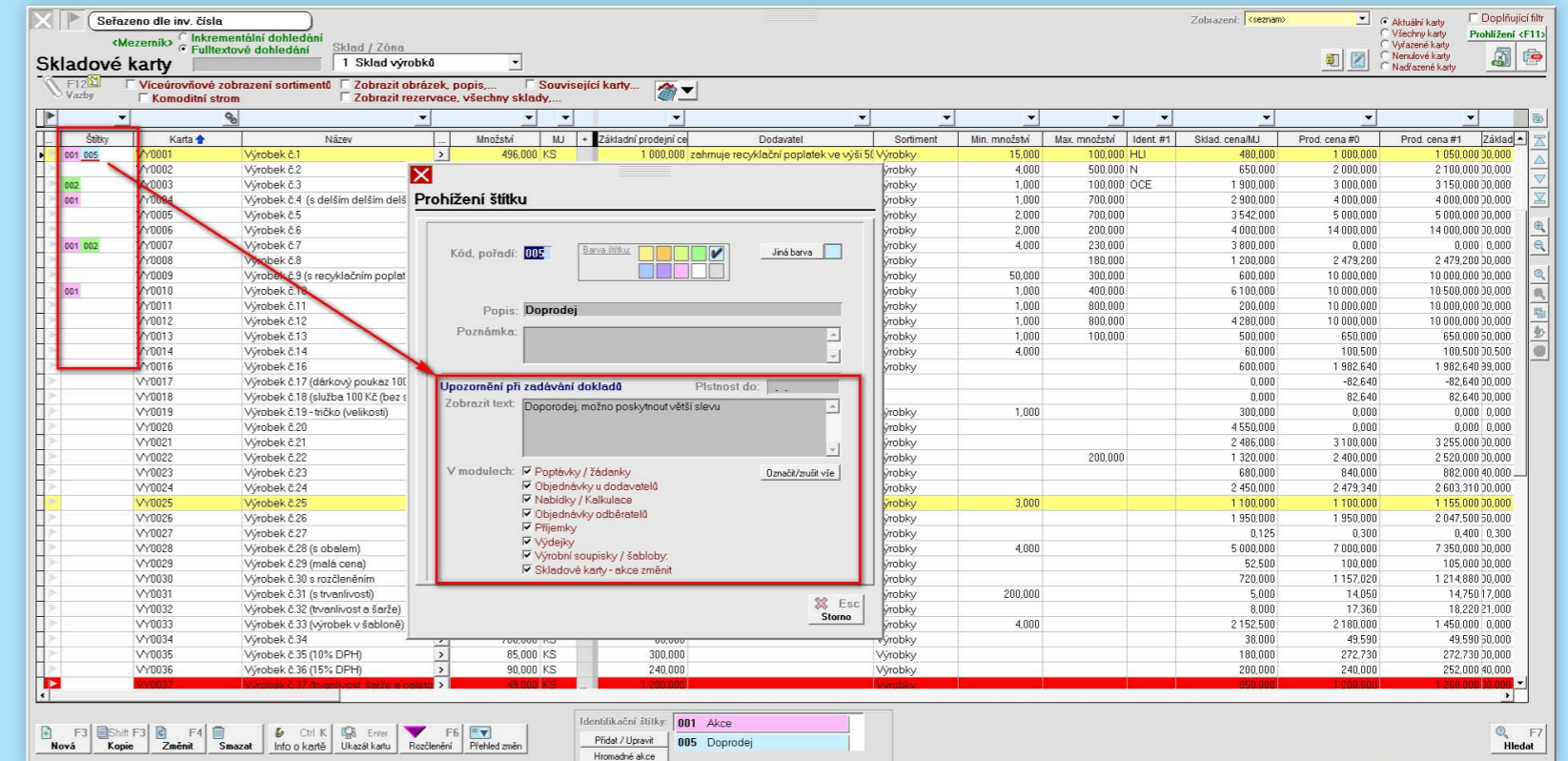

Při práci se štítky na skladových kartách můžete nyní využít nové funkce:

- Rozšířené zobrazení v seznamu skladových karet - nyní se uživatelé zobrazí všechny štítky k dané kartě.
- U štítků je možné nastavit upozornění/výstrahu, které se uživatelé zobrazí ve zvolených modulech při práci se skladovou kartou, ke které štítek náleží.
- Upozornění/výstrahu lze omezit platností.
- Štítek s výstrahou je pro přehlednost v seznamu barevně zvýrazněn podtržením.
- Kliknutím na štítek v seznamu lze interaktivně zobrazit jeho detail.

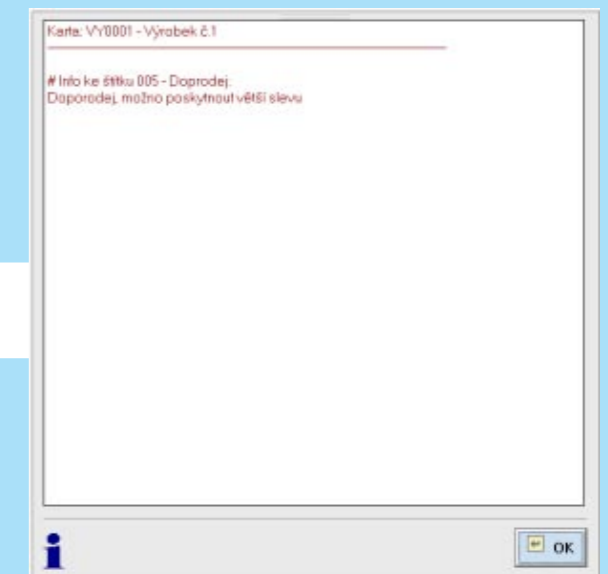

Hromadné akce ve skladových kartách

Ve skladových kartách lze nyní aktivovat hromadné akce. Touto volbou se aktivuje do karet checkbox neboli zaškrtnávací pole, díky kterému můžete skladové karty libovolně označit a následně vybrané skupině hromadně změnit vybraný údaj. Stejně tak lze hromadné akce využít ke smazání označených skladových karet, na kterých nebyl pohyb.

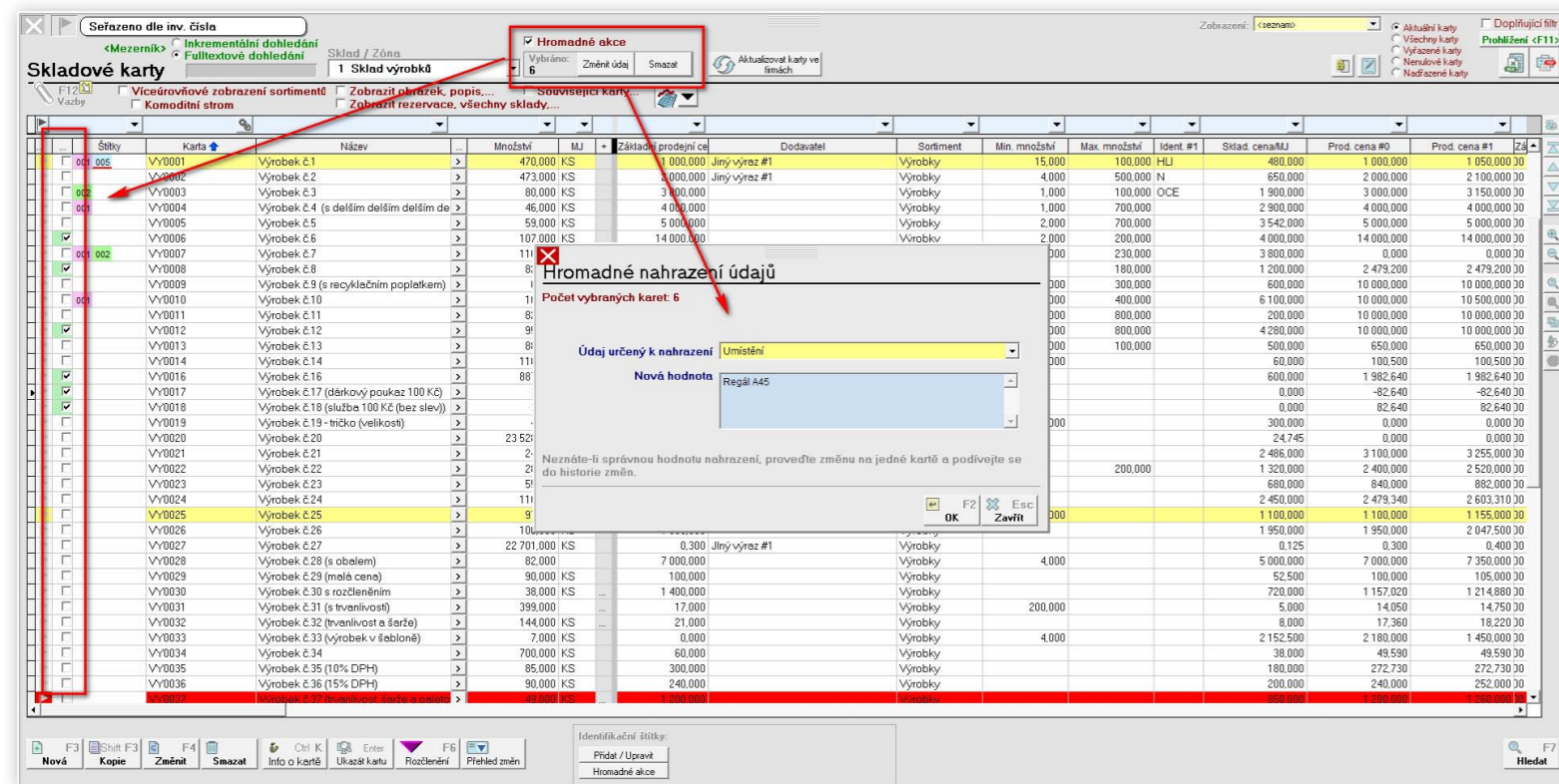

Komoditní strom ve skladových kartách

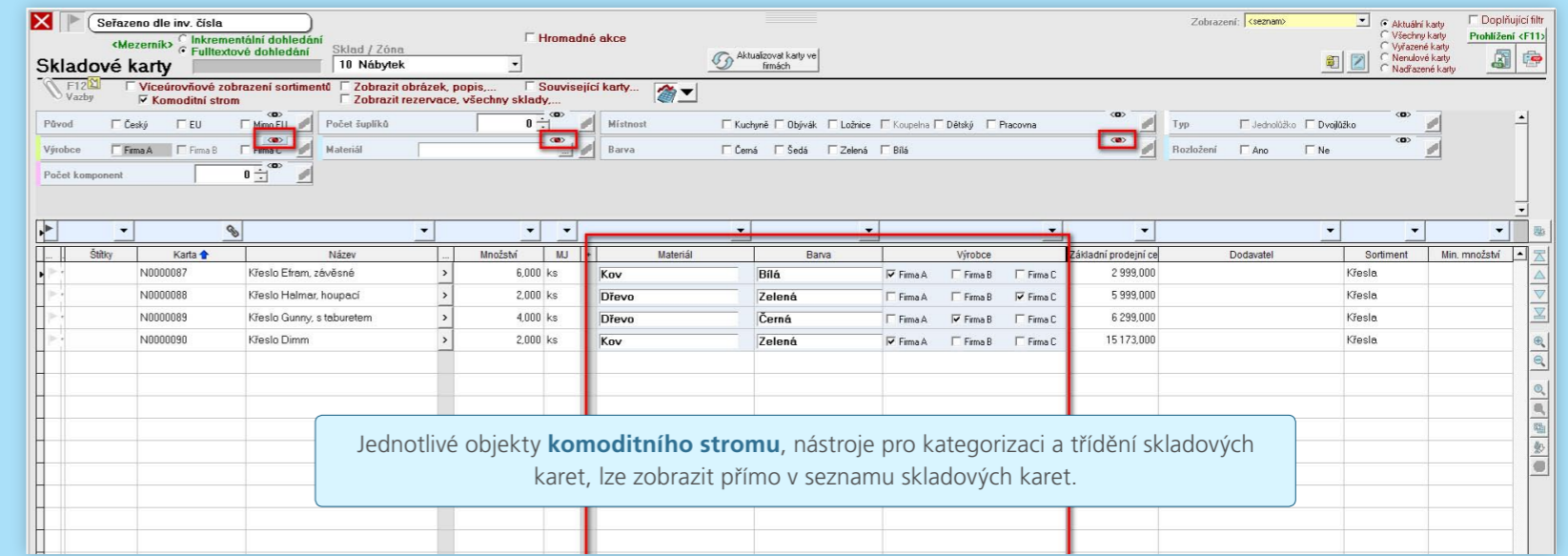

Kopírování číselníků mezi jednotkami

Nejen pro účetní a holdingové společnosti byla v **podpůrných funkcích** doplněna možnost kopírování vybraných číselníků do jiných účetních jednotek.

Díky této funkci můžete své nadefinované číselníky, resp. textové vzory, v jedné jednotce snadno přenést do jiné účetní jednotky nebo do více jednotek. Kopírovat se můžou číselníky kompletně nebo pouze rozdíly.

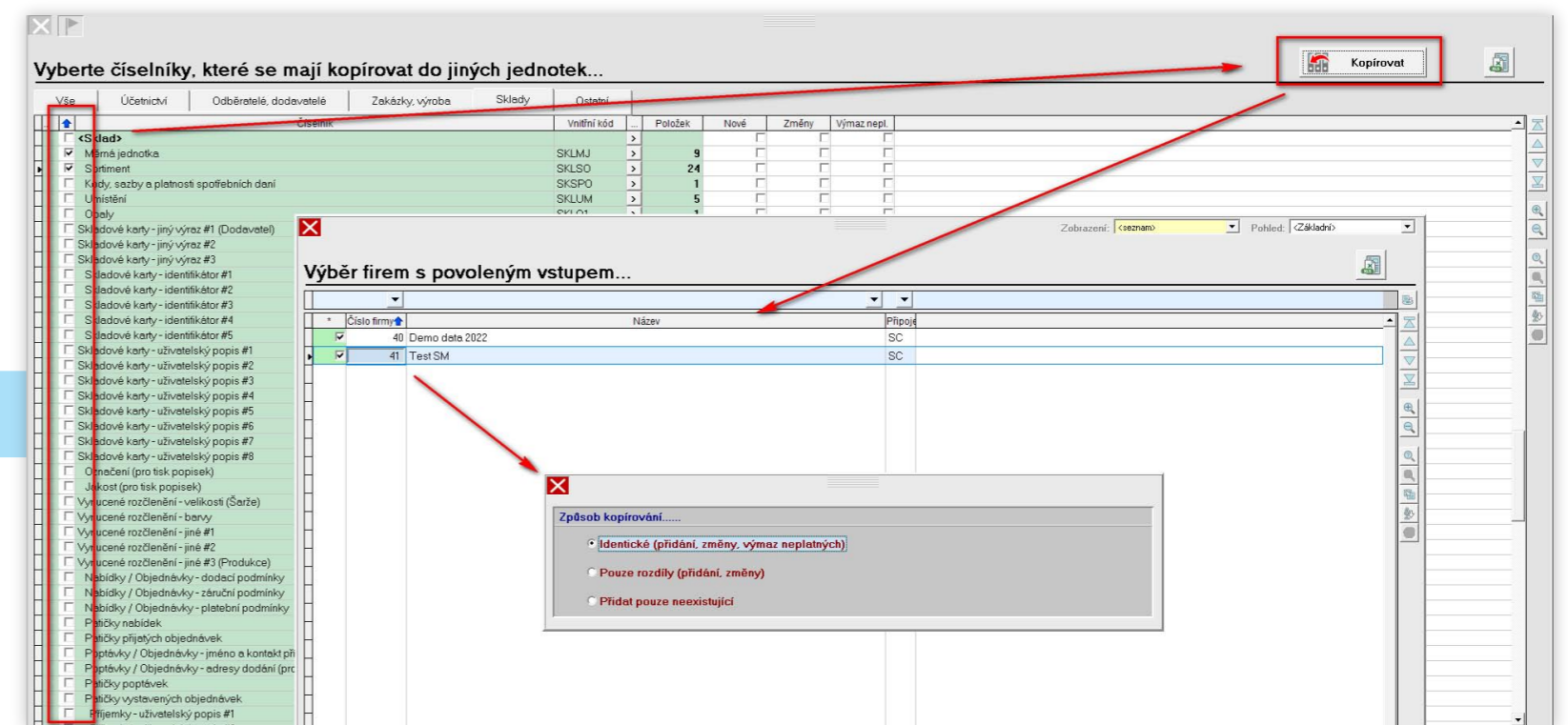

Vícenásobná podmínka smartfiltru

Při filtrování údajů ve smartfiltru pomocí funkce klíčový výraz obsahuje („AT“) je nově možnost zadat vícenásobnou podmínku. Jednotlivé výrazy se oddělují středníkem. Program pak bude filtrovat položky obsahující všechny nadefinované výrazy.

| Štítky | Karta | Název | Množství | MJ | Základní prodejní cena | Dodavatel | Sortiment | Min. množství | Max. množství | Ident. #1 | Sklad. cena MJ | Prod. cena #0 | Prod. cena #1 | Základ |
|---------|--------|--|----------|----|------------------------|---------------|-----------|---------------|---------------|-----------|----------------|---------------|---------------|--------|
| 001 005 | VY0001 | Výrobek č.1 | 470 000 | KS | 1 000,000 | Jiný výraz #1 | Výrobky | 15,000 | 100,000 | HU | 480,000 | 1 000,000 | 1 050,000 | 0,000 |
| 001 | VY0010 | Výrobek č.10 | 1,000 | | 400,000 | | Výrobky | 1,000 | 400,000 | | 6 100,000 | 10 000,000 | 10 500,000 | 0,000 |
| | VY0011 | Výrobek č.11 | 1,000 | | 800,000 | | Výrobky | 1,000 | 800,000 | | 200,000 | 10 000,000 | 10 000,000 | 0,000 |
| | VY0012 | Výrobek č.12 | 1,000 | | 800,000 | | Výrobky | 1,000 | 800,000 | | 4 280,000 | 10 000,000 | 10 000,000 | 0,000 |
| | VY0013 | Výrobek č.13 | 1,000 | | 100,000 | | Výrobky | 1,000 | 100,000 | | 500,000 | 650,000 | 650,000 | 0,000 |
| | VY0014 | Výrobek č.14 | | | | | Výrobky | 4,000 | | | 60,000 | 100,500 | 100,500 | 0,500 |
| | VY0016 | Výrobek č.16 | | | | | Výrobky | | | | 600,000 | 1 982,640 | 1 982,640 | 3,000 |
| | VY0017 | Výrobek č.17 (dávkový poukaz 100 Kč) | | | | | Výrobky | | | | 0,000 | -82,640 | -82,640 | 0,000 |
| | VY0018 | Výrobek č.18 (služba 100 Kč (bez slevy)) | | | | | Výrobky | | | | 0,000 | 82,640 | 82,640 | 0,000 |
| | VY0019 | Výrobek č.19 - tlačko (velikost) | | | | | Výrobky | 1,000 | | | 300,000 | 0,000 | 0,000 | 0,000 |
| | VY0021 | Výrobek č.21 | | | | | Výrobky | | | | 2 486,000 | 3 100,000 | 3 255,000 | 0,000 |
| | VY0031 | Výrobek č.31 (s trvanlivostí) | | | | | Výrobky | 200,000 | | | 5,000 | 14,050 | 14,750 | 7,000 |
| | VY0035 | Výrobek č.35 (10% DPH) | | | | | Výrobky | | | | 180,000 | 272,730 | 272,730 | 0,000 |
| | VY0036 | Výrobek č.36 (15% DPH) | | | | | Výrobky | | | | 200,000 | 240,000 | 252,000 | 0,000 |
| | VY0041 | Výrobek č.41 (kredit (EET)) | | | | | Výrobky | | | | 0,000 | 826,450 | 826,450 | 0,000 |
| | VY0050 | Výrobek č.50 (JCC/EAN 120) | | | | | Výrobky | | | | 0,000 | 0,000 | 0,000 | 0,000 |
| | VY0051 | Výrobek č.51 (rozdělení velikost) | | | | | Výrobky | | | | 500,000 | 0,000 | 0,000 | 0,000 |

Automatický zámek DPH

Po vytvoření příznání k DPH je k dispozici funkce pro automatické uzamčení DPH.

Perioda uzamčení se odvíjí od období, za které je DPH sestavováno.

Funkce se nachází pod volbou „Zaučtovat, příkaz...“ - „Uzamknout periodu z titulu DPH“.

A. ODDÍL
 Finančnímu úřadu pro / Specializovanému finančnímu úřadu
FÚ pro Středočeský kraj
 Územní pracoviště v, ve, pro
v Benešově
 Daňové identifikační číslo
CZ25820516
 Rodné číslo / IČ (Vyplňuje pouze neplátce)

 řádné dodatečné opravné opravné k dodatečnému
 Důvody pro podání dodatečného daňového přiznání zjištěny dne

 Počet příloh / listů
 /

Vytvořit.....

- Vnitřní účetní doklad - zúčtování DPH
- Uzamknout periodu z titulu DPH

Platby...

- Vnitřní zálohový list - nadměrný odpočet
- Příkaz k úhradě

Vačtávské náměstí 31
 f) e-mail **vesela@demodata.cz** g) stát **Česká Republika**
 Hlavní ekonomická činnost **Poradenství v oblasti řízení**

B. ODDÍL
 Údaje o podepisující osobě: Kód podepisující osoby:
 (Předplnění lze provést v globálních předvolbách - obecné - daňové nastavení)
 Jméno(-a) a příjmení / Název právnické osoby

 Datum narození / Evidenční číslo osvědčení daňového poradce / IČ právnické osoby

 Fyzická osoba oprávněná k podpisu (je-li daňový subjekt či zástupce právnickou osobou), s uvedením vztahu k právnické osobě (např. jednatel, pověřený pracovník apod.)
 Jméno(-a) a příjmení / Vztah k právnické osobě
Pavel Malý / jednatel
 Daňový subjekt / Osoba oprávněná k podpisu Vlastnoruční podpis
 Datum Ověřovací razítko daňového subjektu / osoby oprávněné k podpisu

CO JE NOVÉHO V PREMIER Ai?

Aplikace **PREMIER Ai**, kterou jsme pustili do ostrého provozu 1. března 2023, si během krátké doby našla cestu k více než **170 našim klientům**, kteří nyní rychle a efektivně zpracovávají více než **50 000 dokladů měsíčně!**

Tato vysoká čísla neustále rostou, což svědčí o tom, jak pozitivně je aplikace Ai přijímána. Těší nás její úspěch a věříme, že spokojenost a doporučení našich stávajících klientů budou inspirací pro ty, kteří stále váhají či nemají plnou důvěru v proces digitalizace dokladů.

Nespornou výhodou je, že se jedná o naše vlastní řešení, kdy vám PREMIER Ai usnadní cestu dokladů od dodavatele přímo do vašeho infomačního systému. **Jsmo tady pro vás**, abychom vám osobně ukázali všechny funkce a výhody vytěžování dokladů tímto způsobem.

A co je v PREMIER Ai nového?

I když je tato aplikace stále mladá, také v jejích úpravách průběžně reagujeme na mnoho podnětů, které od vás získáváme. S pečlivostí analyzujeme všechny tyto návrhy a mnohé z nich jsme již implementovali do nové verze X8.2, která vám bude brzy k dispozici. Neváhejte a vyzkoušejte ji. Přesvědčte se, že digitalizace dokladů nemůže být jednodušší a efektivnější než s PREMIER Ai!

NAROZENINOVÝ DÁREK pro vás

25% sleva

z nákupu aplikace PREMIER Ai

25%

do 15.2.2024

Další novinky

- Zpracovali jsme na zefektivnění vytěžování údajů.
- Umožnili jsme zobrazení těla e-mailu bez potřeby e-mailového prohlížeče. Doposud to bylo možné pouze pro Outlook.
- Spustili jsme možnost dodatečného OCR převodu u všech dokumentů, pro načtení údajů např. z obrázků, patiček ad.
- Doplnili jsme komfortní nástroj na rozdělení dokumentu.
- Zpřístupnili jsme **mobilní aplikaci** pro oba typy zařízení (Android i iOS).
- Doplnili jsme horké klávesy pro rychlejší práci (F3, PgUp, PgDn).
- Snadno nyní přidáte bankovní účet, pokud není nalezen.
- A další.

Rozdělení PDF souboru s více účetními doklady.

V PREMIER Ai můžete pohodlně **rozdělit vícestránkový dokument**, který obsahuje více faktur a rozdělit ho podle vlastního uvážení. Naši vývojáři přišli s velmi jednoduchým a propracovaným systémem práce s více fakturami, které dávají uživateli možnost rozdělit si stránky podle potřeby.

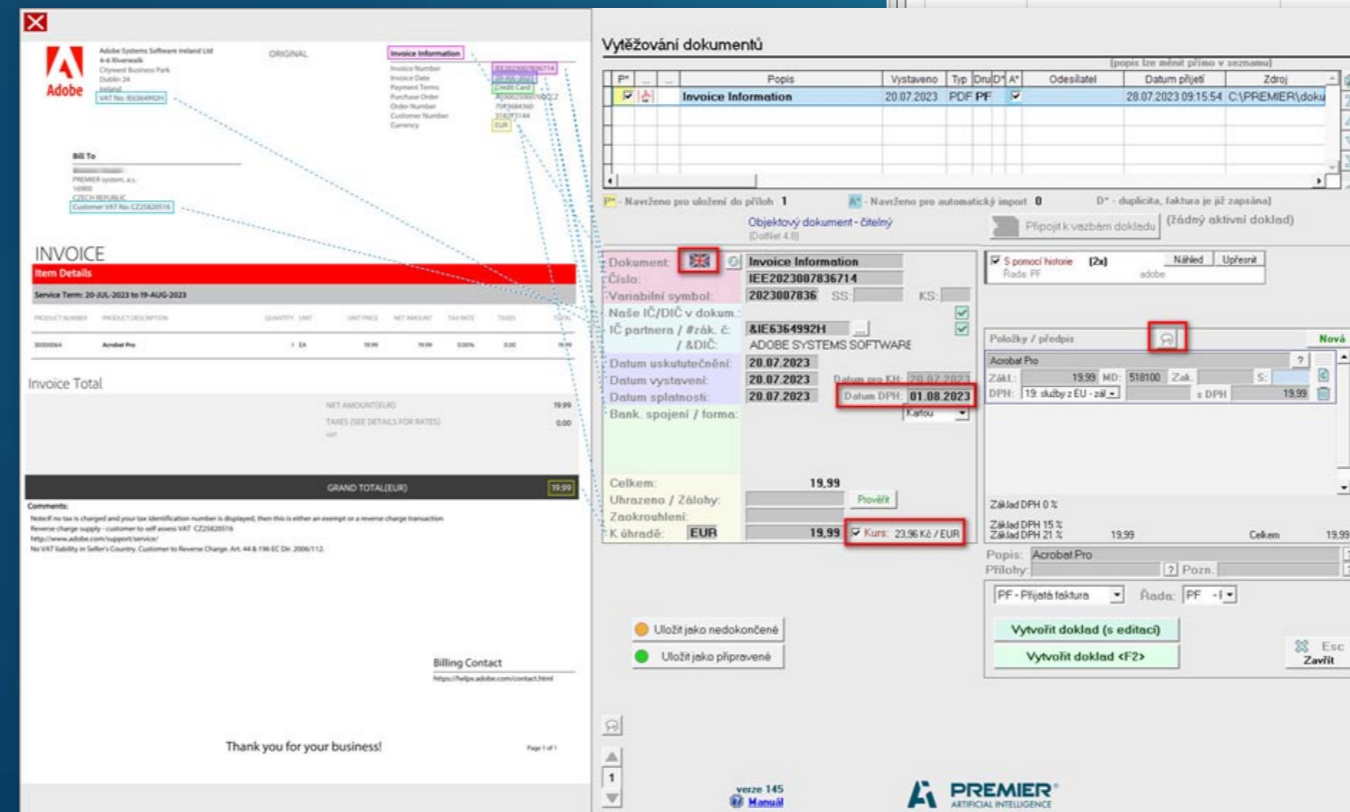
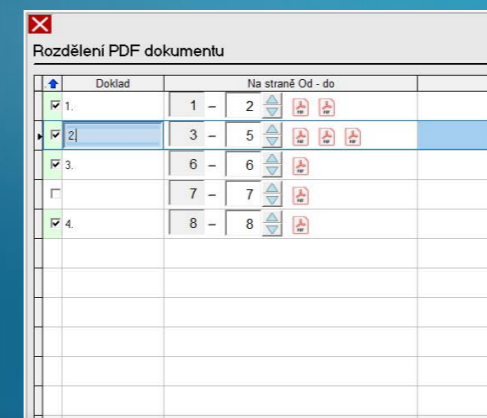

Co chystáme v Ai?

Je zřejmé, že aplikace PREMIER Ai se stala nepostradatelným pomocníkem nejen pro pořizování přijatých faktur. Snaha uživatelů o co nejvyšší míru digitalizace je taková, že nyní vytěžují i účtenky v aplikaci pro přijaté faktury, i přesto, že tato funkcionalita není určena pro tento účel. To nás těší a uživatelům můžeme přislíbit, že již brzo bude aplikace připravena i na účtenky, abyste tak mohli ještě více uspořit čas a energii bez náročného sběru a ručního pořizování dokladů.

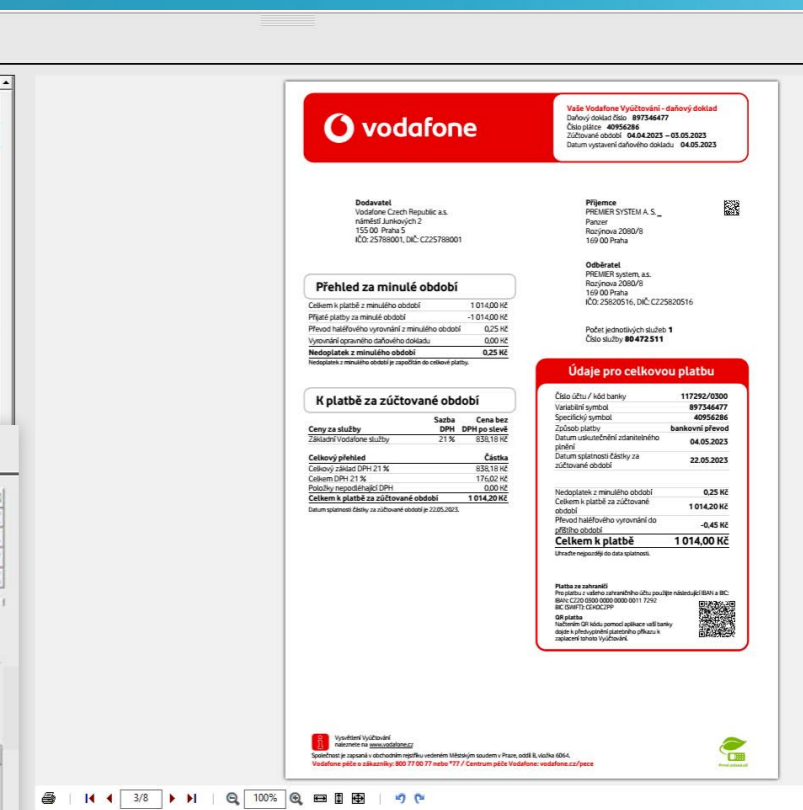

Od 1.1. chceme zpřístupnit vytěžování vydaných faktur a hned poté dokončíme vývoj vytěžování pokladničních dokladů – účtenek. Dále připravujeme možnost stažení dokladů z externího úložiště, ukládání dokumentů přímo do SQL databáze, tzv. filestream a mnoho dalšího.

O všem vás budeme informovat v našich pravidelných newsletterech.

BALÍKOBOT, DOMSYS, POR

Balíkobot

Doplňek pro komunikaci s expedičním systémem.

V nové verzi X8.2 přicházíme s novou verzí doplňku **PREMIER Balíkobot**, který byl přepracován a kompletně modernizován. Během této aktualizace jsme odstranili zásadní nedostatky předchozí verze, které neumožňovaly její řádné a komfortní užívání. Zároveň jsme doplnili řadu dalších vylepšení a funkcí, a po ověření jeho funkčnosti v ostrém provozu je od verze X8.2 připraven pro zájemce, kteří chtějí expedovat pomocí služby Balíkobot.

Co je Balíkobot?

Tato služba umožňuje bezchybnou a rychlou expedici zásilek napojením na systémy tuzemských dopravců. Pomocí jednotného rozhraní služby **Balíkobot**, se zprostředkovává elektronická komunikace s více než třiceti, nejen českými dopravci. Expedice zásilek probíhá rychleji a plynuleji, bez zbytečného papírování.

Náš doplněk PREMIER Balíkobot toto dokáže přímo ze systému PREMIER. Uživatelé se tak nemusí přihlašovat do jednotlivých systémů přepravních služeb.

Co náš doplněk PREMIER Balíkobot umožňuje?

- Možnost objednávat služby dopravců přímo z faktur a výdejků.
- Automatické předvyplnění vybraných údajů včetně dodacích adres.
- Systém hlídá vyplnění povinných údajů.
- Podpora tisku štítků i všech doprovodných dokumentů.
- Sledování zásilek přímo z programu.
- Vícekusové zásilky a další.

Pro koho je určen?

Doplňek PREMIER Balíkobot je určen pro všechny uživatele verzí PREMIER Smart i PREMIER Enterprise.

balikobot.cz Data zaslána dopravci

Přepравce: Česká pošta
Služba: DR - Balík Do ruky
Místo:
Název, psč, město:
Vyhledat

Manipulační jednotka:
Počet manilačních jednotek: 1

Vložit dodací adresu partnera

Jméno: Partner s.r.o. ID balíku: VF23400019 Vícekusová zásilka
Firma: Partner s.r.o. VS: 23400019 Počet balíků: 2
Telefon: +420 800 800 800 Č. eshopu: VF23400019
e-mail: e-mail@email.cz Dobírka
Ulice: Ulice 10 Cena balíku: 2360,00 CZK
Město: Karviná Šířka: 0,00 cm Délka: 0,00 cm
PSČ: 73401 Země: CZ Výška: 0,00 cm Váha: 0,00 kg

Poznámka přepravci:
Popis obsahu balíku:
(maximální délka 350 znaků, delší text se zkrátí)

Č. balíku: DR15041162085M ID balíku: 150992 STATUS: 200
Výchozí dopravce: cp
Výchozí služba: DR
Výchozí login (API klíč): premiercz
API klíč záznamu: premiercz

URL štítku: <https://pdf.balikobot.cz/cp/eNorMTMzMN1MjkwMDQXDA5igki>
Štítky svozu: <https://pdf.balikobot.cz/cp/eNorMTMzMFLOQVTAyMrAwNAdcMBC-AuM>
Potvrzení převzetí: <https://pdf.balikobot.cz/cp/eNorMTMzMFLOQVTAyMrAwNAdcMBC-AuQ>
file URL (jen ČP): <https://csv.balikobot.cz/cp/eNorMTMzMFLOQVTA0NDEXXDBMBRVAqQ>

* Kliknutím na odkaz otevřete štítek nebo soubor v prohlížeči

POR

Doplňek pro evidenci a označování přípravků na ochranu rostlin

V roce 2023 vešla v platnost novela rostlinářského zákona č. 273/2022 Sb. a vyhlášky č. 200/2023 Sb., která ukládá vybraným zemědělským podnikatelům povinnost elektronické evidence a označování přípravků na ochranu rostlin (dále jen „POR“).

Pro naše klienty, kteří do této povinnosti spadají, jsme vyvinuli komfortní nástroj řešení této novely v podobě nového nastavbového modulu „**POR**“. Pokud patříte mezi ty, kteří podléhají této povinnosti a máte zájem o modul „**POR**“, [kontaktujte nás zde](#).



Číselníky textových a combo položek komoditního stromu

Sortiment: _POR, Položka komoditního stromu: GTI

| Proč | Kód / Popis | Popis #2 | Pouze pro sortimenty | Popis #3 | Popis #4 | Popis #5 | Popis #6 |
|------|----------------|-------------------|----------------------|----------|------------------------------|----------|----------|
| 0 | 03576960010672 | Safari 50 WG | kg | 4025-2 | HDPE láhev 0,12 kg | FMC A | |
| 0 | 03576960010719 | Grid | kg | 4170-2 | láhev/kanystr 0,1 kg | Cortev | |
| 0 | 03576960053730 | Titus 25 WG | kg | 3724-1 | HDPE láhev | Cortev | |
| 0 | 03576960054249 | Expres 50 SX | kg | 4533-3 | HDPE láhev 0,09 kg | FMC A | |
| 0 | 03576960056939 | Refine 50 SX | kg | 4598-1 | HDPE láhev | FMC A | |
| 0 | 03576960064071 | Tripali | kg | 5023-1 | HDPE láhev 0,25 kg | FMC A | |
| 0 | 03576960068642 | Liberator | kg | 4170-3 | HDPE láhev | Cortev | |
| 0 | 03700170304829 | Floramide 240 SC | l | 4586-4 | HDPE nebo COEX (HDPE/EV UPLH | | |
| 0 | 04000680122166 | Attribut SG 70 | kg | 4407-2 | HDPE /EVOH dóza | Bayer | |
| 0 | 0570326552653 | Aurora 40 WG | kg | 4507-1 | HDPE dóza 0,4 kg | FMC A | |
| 0 | 05703265581752 | Coragen 20 SC | l | 4870-2 | HDPE láhev 0,3 l | FMC A | |
| 0 | 05903137502704 | TRISTAR 50 SG | kg | 4971-2 | HDPE láhev | INNVI | |
| 0 | 05903641992435 | Rincon 25 SG | kg | 5240-3 | HDPE láhev | INNVI | |
| 0 | 05903796622232 | Rincon 25 SG | kg | 5240-3 | HDPE láhev | INNVI | |
| 0 | 05903796623055 | FruitSmart 3.3 VP | kg | 5367-1 | kartonová krabice | INNVI | |
| 0 | 05903796627107 | LOCUS 700 WG | kg | 5741-1 | HDPE láhev | INNVI | |
| 0 | 05903796627176 | FruitSmart 3.3 VP | kg | 5367-1 | kartonová krabice | INNVI | |

Položka číselníku:
Nový Kopie Změnit Smazat

Domsys

Komunikace se systémem pro správu nemovitostí.

Pokud využíváte software pro správu nemovitostí DOMSYS, můžete od verze X8.2 využít doplněk pro komunikaci s tímto systémem. Doplněk nabízí import dat ze systému **DOMSYS**.

Co umí importovat?

- Vydané faktury
- Přijaté faktury
- Interní doklady

Doplňek je umístěn v modulu „**Komunikace s externími systémy**“, který jsme implementovali v předchozí verzi. Ti z vás, kteří budou mít zájem si doplněk zakoupit, [kontaktujte nás zde](#).

Komunikace s externími systémy

| Systém | typ importu | Licence | Info | Poslední spuštění |
|------------------------------------|--|---------|------|---------------------|
| DOMSYS | DOMSYS - Interní doklady | NE | > | ... |
| DOMSYS | DOMSYS - Přijaté faktury | NE | > | ... |
| DOMSYS | DOMSYS - Vydané faktury | NE | > | ... |
| Jednotné důležitě dat evidence POR | Evidence/komunikace POR (přípravky na ochranu rostlin) | NE | > | 29.06.2023 22:30:24 |
| FAKTUROID | FAKTUROID - Vydané faktury | NE | > | 13.01.2022 13:08:34 |
| MONEY | MONEY - Vydané faktury | NE | > | 18.01.2022 13:18:49 |
| POHODA | POHODA - Vydané faktury | NE | > | ... |
| VYFAKTURUJ | VYFAKTURUJ - Vydané faktury | NE | > | ... |
| WFLOW | WFLOW - Přijaté faktury | NE | > | ... |
| WFLOW | WFLOW - Účtenky do pokladny | NE | > | ... |
| WFLOW | WFLOW - Vydané faktury | NE | > | ... |

TIPY A TRIKY (upgrade 2024)

PREMIER je již velmi rozsáhlý informační systém a nabízí mnoho užitečných funkcí, které možná unikly vaší pozornosti, nebo jste je zatím neobjevili. Přitom mohou být tak praktické a výrazně vám usnadnit práci s programem.

Nalepovací poznámky

Jako jeden z tipů, jak si usnadnit práci v programu, jsme vybrali **Nalepovací poznámky**, které možná pro některé z vás zůstaly utajeny, přitom obnáší řadu zajímavých a komfortních funkcí.

Ukázka možných funkcí Nalepovacích poznámek:

- Obecné úkoly na plochu PREMIERU.
- Vyhledávání rozdělaných dokladů.
- Vkládání doplňujících informací k vybraným dokladům při zpětném náhledu.
- Komunikace s ostatními uživateli nad konkrétními doklady.
- Přidělování úkolů u konkrétních dokladů, včetně termínu plnění a e-mailové notifikace.
- Vzájemné předávání úkolů a sdílení jejich řešení.
- Možnost přidělování úkolu více uživatelům ve vztahu ke konkrétnímu dokladu.
- Vkládání důležité informace k partnerům, na které chcete být vždy upozorněni při práci s klientem.
- Informace ke skladovým kartám, na které chcete být upozorněni při práci s kartou.
- Vkládání poznámek pro rychlý pohyb mezi více dokumenty.
- Možnost uzavírat poznámky bez smazání a další.

Vše se uživateli komfortně ukazuje v osobní složce, díky čemuž se lze snadno interaktivně přesouvat přímo na poznámky, a mít tak přehled o všem.

Jak lze toto využít v praxi?

- **Důležitá informace na ploše PREMIERA, kterou chci mít vždy k dispozici při spuštění programu.**
Pravým tlačítkem si vloží poznámku přímo na plochu.
- **Chci, aby mě systém vždy upozornil na důležitou informaci u partnera, kterou musím vědět, např. při dodání zboží nebo fakturaci?**
Stačí poznámku vytvořit přímo v adresáři partnerů a nastavit u ní „zobrazit všude“ a „zobrazit všem“. Poznámka pak bude vyskakovat vždy a všude při zadání daného partnera.
- **Narazím jako účetní na problematický doklad a chci se na něj zeptat uživatele, který jej pořídil.**
Poznámku vytvořím přímo na konkrétním dokladu a do rozdělovníku přidám konkrétního uživatele, kterého se chci zeptat. Nastavím jako úkol a uživateli dorazí notifikace formou vnitřní zprávy nebo e-mailu dle nastavení.

Další podrobný popis naleznete v **manuálu**.

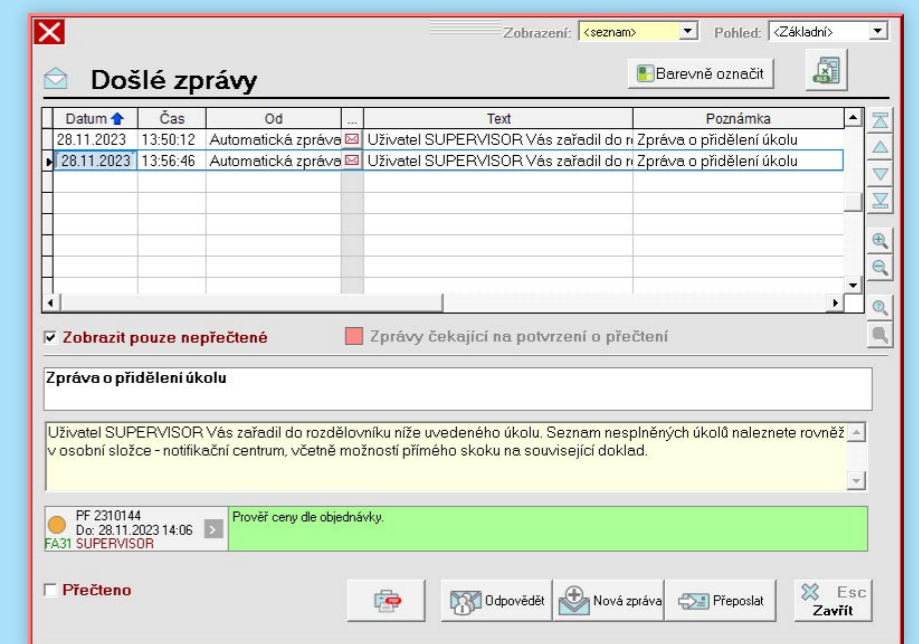
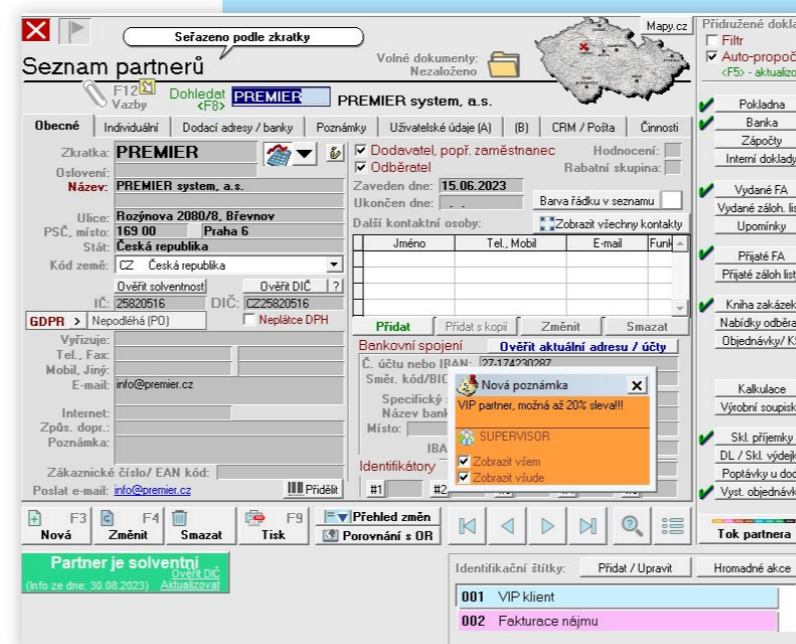
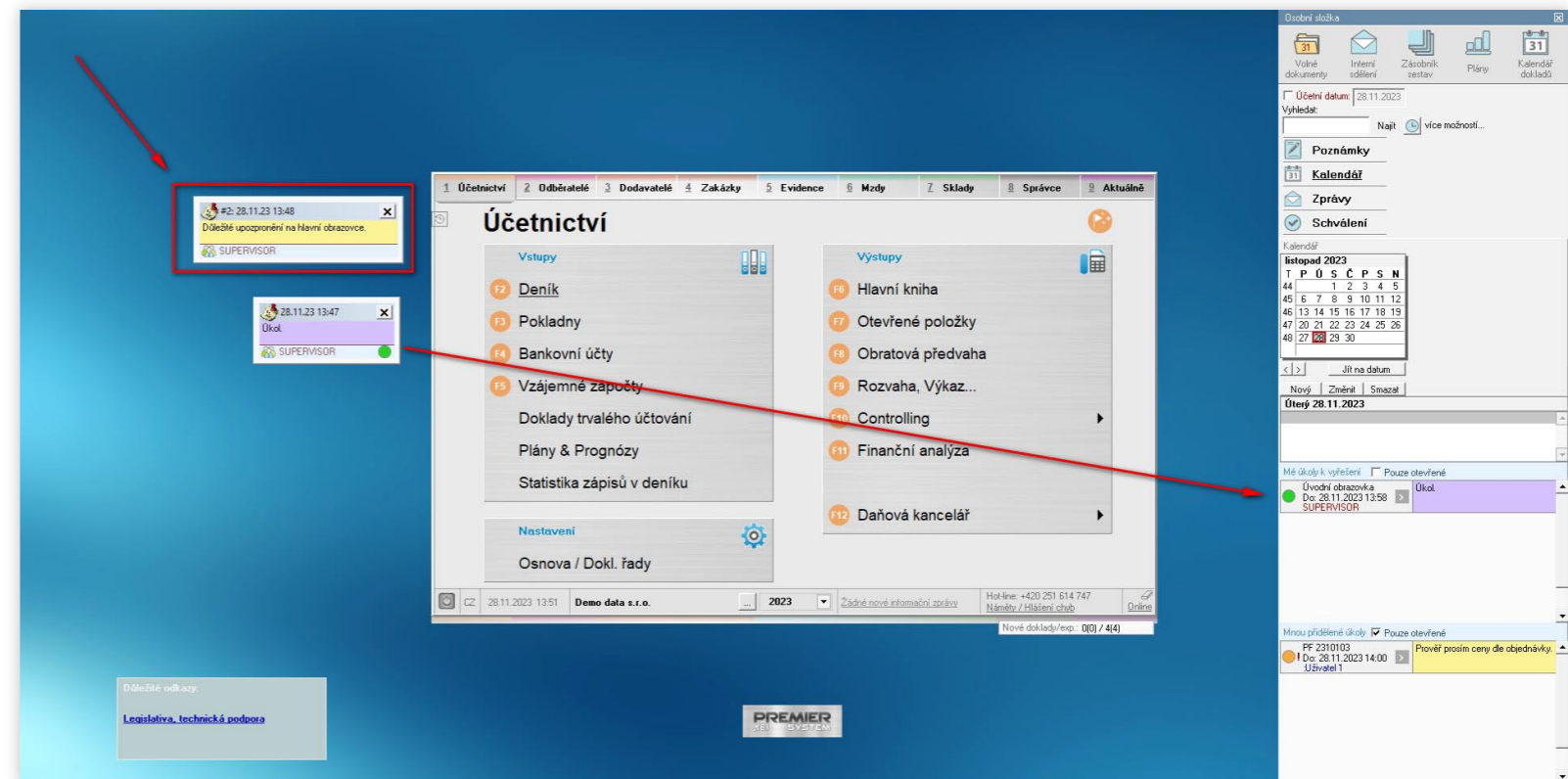

Mezisoučty, grafy, pokročilé řazení

Další tip, který bychom vám rádi osvěžili, je možnost tvořit **mezisoučty a grafy** napříč programem.

Využijte při své práci všechny pokročilé funkce unigradové tabulky, které program nabízí. Mimo klasické filtrování, vyhledávání, změny pohledů a strukturální zobrazení můžete využít propracovaný nástroj pro tvorbu mezisoučtů a grafů téměř v jakémkoliv přehledu.

Díky tomuto nástroji jste si schopni jednoduše dle svých potřeb analyzovat svá data a tvořit až tříúrovňové mezisoučty, dle zvolených kritérií. Samozřejmostí je možnost tisku a exportu do dalších formátů.

Tímto nástrojem si můžete rovněž zobrazit k vytvořenému mezisoučtu i interaktivní graf.

Významnou funkcí je i možnost meziročního srovnání, a to měsíčního nebo kvartálního. Záleží již na vás, kolik let chcete srovnávat a zdali všechny nebo pouze vybrané měsíce, resp. kvartály.

Příklady využití:

- Meziroční srovnání kvartálního vývoje fakturací
- Vývoj fakturace dle zemí
- Analýza prodejů, včetně meziročního srovnání ad.

Nejčastěji využívané grafy jsou u jednotlivých modulů nachystány přímo v horní části obrazovky jednoduše na jedno kliknutí.

Při práci s unigradovou tabulkou můžete využít i pokročilé řazení, kdy lze zobrazené hodnoty seřadit postupně dle až tří kritérií.

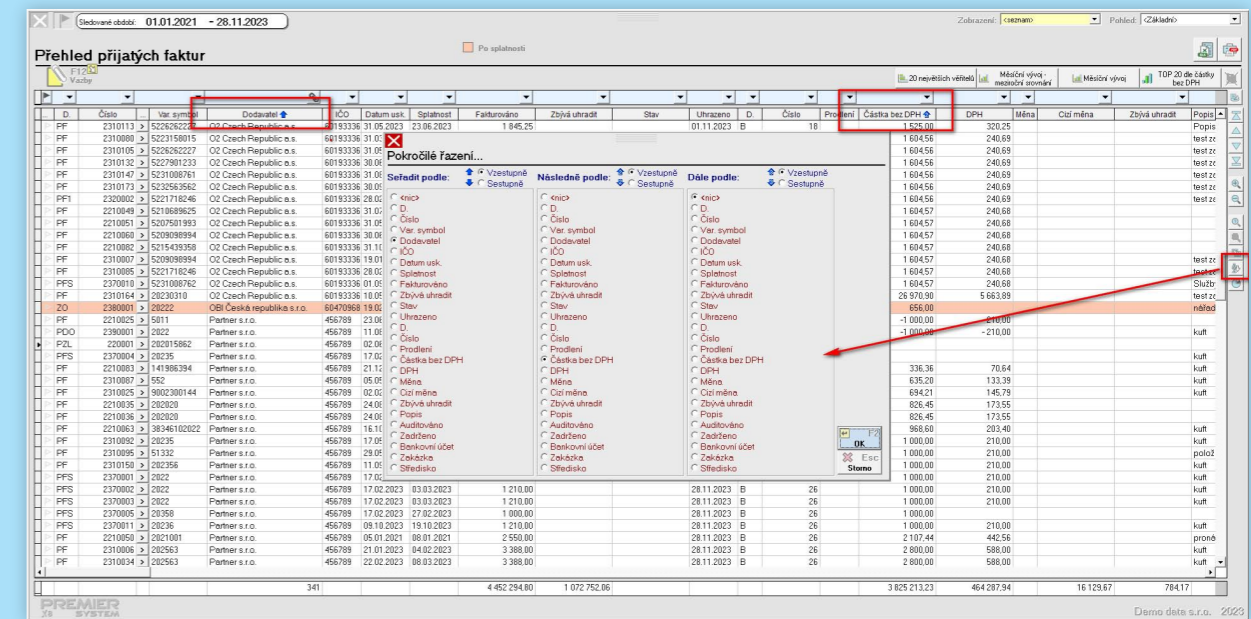
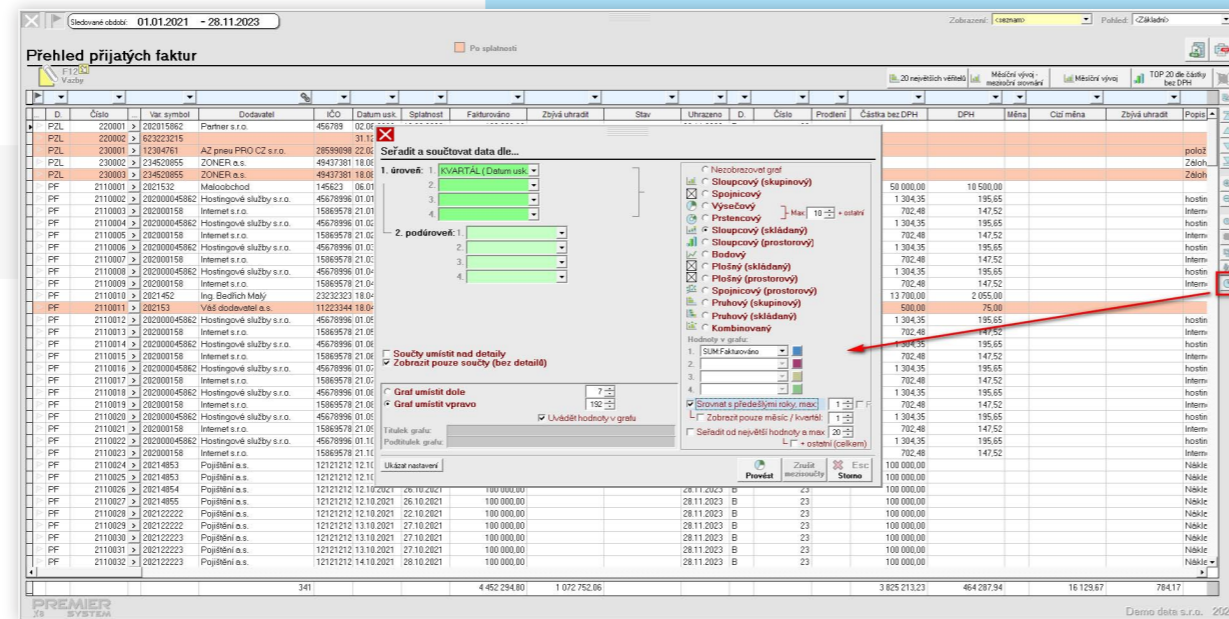
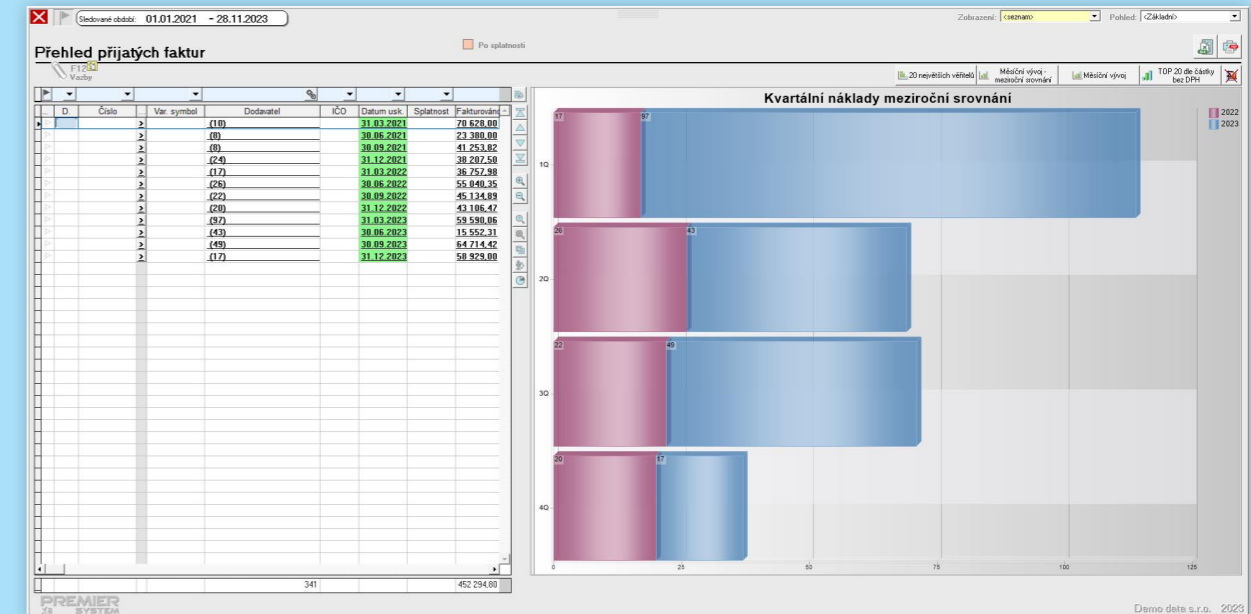
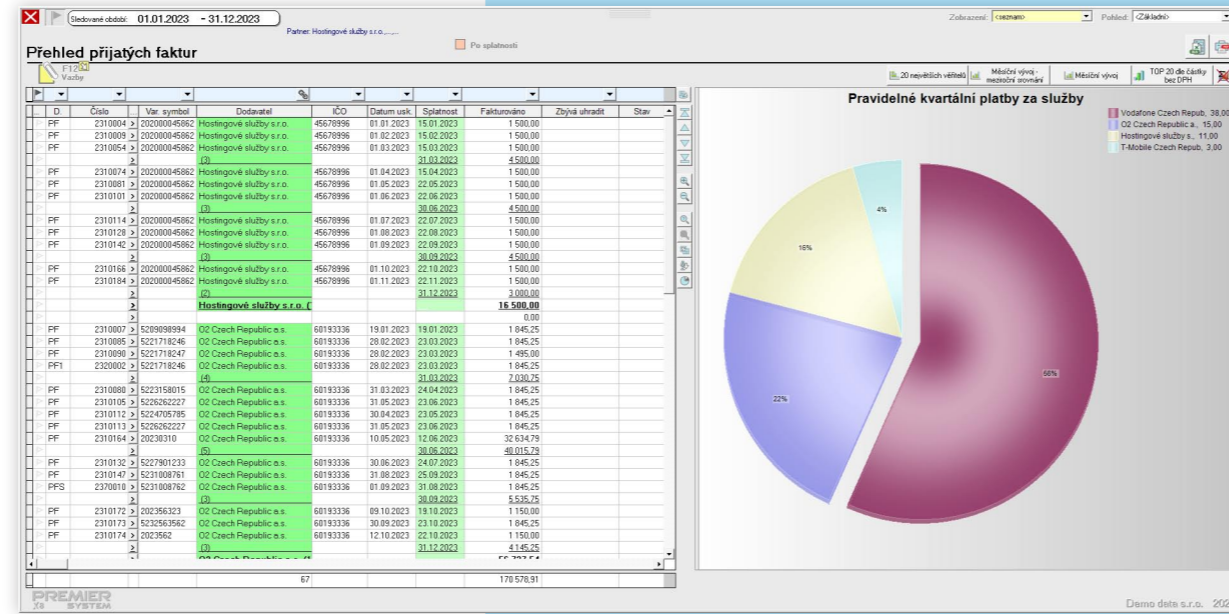

Další možnosti

Uzamčení dokladu pro jiné uživatele

Napříč programem si snadno můžete uzamknout doklad, aby vám do něj nemohl zasáhnout jiný uživatel, byť má na to práva.

Funkce se aktivuje přímo na dokladu pravým tlačítkem myši. Stejným způsobem se pak doklad případně odemkne.

Aby se nestalo, že např. hlavní účetní někdo zamkne doklad, tak k tomu slouží volba v Předvolbách omezujících - "Povolit zasahovat do uživatelsky uzamčených dokladů".

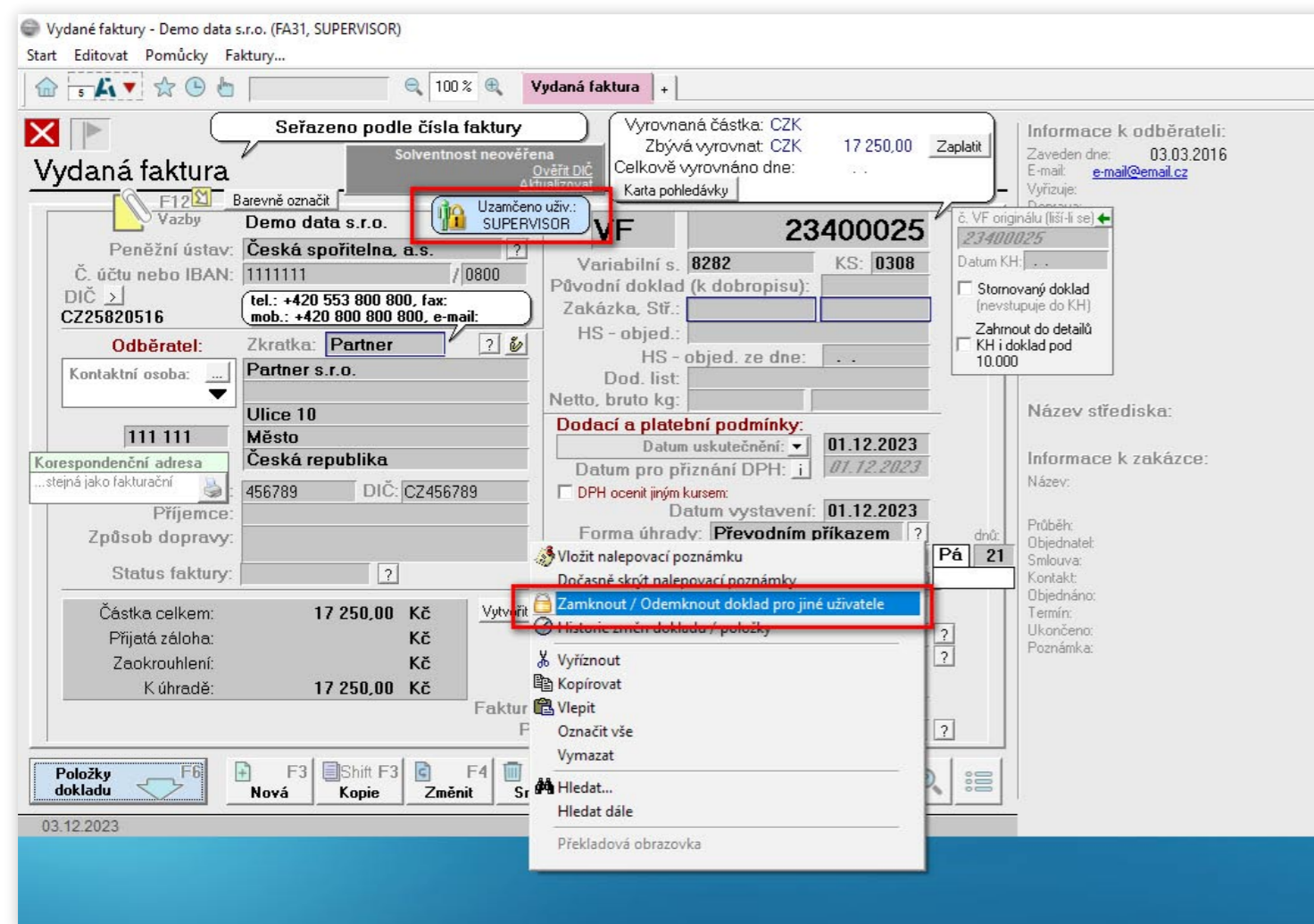

Zobrazení zprávy nad systémem

Ve „Správci - Předvolby - Globální - Pracovní plocha, Usnadnění“ můžete jednoduše všem uživatelům programu nechat zobrazit na ploše textovou informační zprávu. Uživatelé budou mít zprávu zobrazenou vždy na hlavní obrazovce programu, dokud se nesmaže.

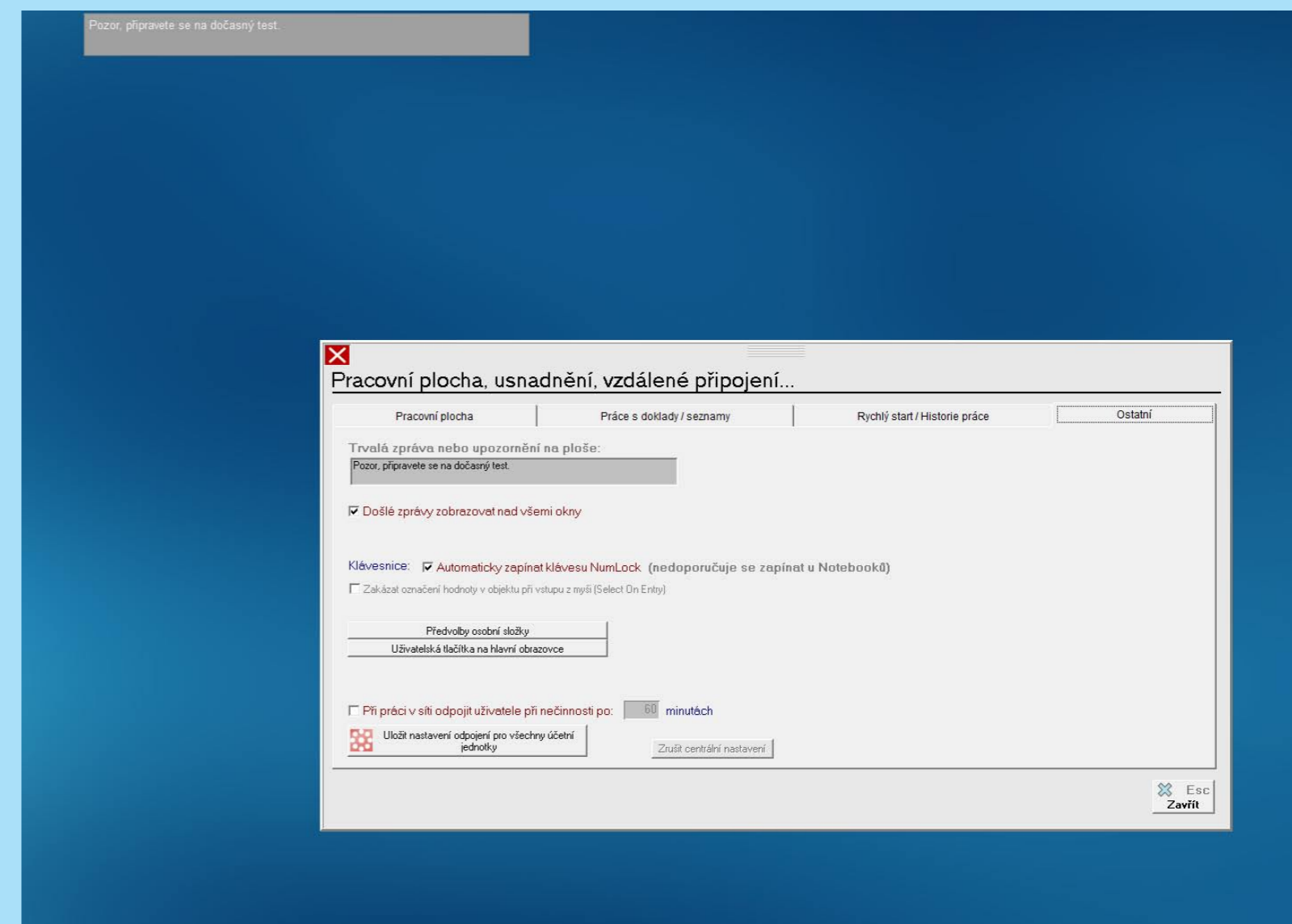

Po spuštění programu lze zobrazit více záložek s vámi definovanými moduly nebo vypočtenými přehledy – Rychlý start

Každý uživatel si může po spuštění programu nechat ihned otevřít až 6 záložek do zvolených modulů resp. řad, případně si nechat vypočítat rovnou nějaký přehled.

Nastavení vícenásobného spuštění se provádí ve „Správci - Předvolby - Uživatelské - Pracovní plocha, Usnadnění - Rychlý start“.

Výběr volby z kompletního seznamu

Při zadání partnera, střediska, zakázky nebo skladové karty ve skladových dokladech máte k dispozici možnost snadno zobrazit kompletní seznam.

Stačí zadat do vyhledávacího pole „*“ + „Enter“ a vždy se zobrazí celý seznam (partnerů, zakázek, středisek, skladových karet) pro další výběr a vyhledávání.

Toto funguje napříč celým programem.

| Štítky | Karta | Název | Množství | MJ | Základní prodejní cena | Dodavatel | Sortiment | Min. množství | Max. množství |
|---------|--------|---|------------|----|------------------------|-------------------------|-----------|---------------|---------------|
| 001_005 | VY0001 | Výrobek č.1 | 470,000 | KS | 1 000,000 | Jiný výraz #1 | Výrobky | 15,000 | 100,000 |
| | VY0002 | Výrobek č.2 | 473,000 | KS | 2 000,000 | Jiný výraz #1 | Výrobky | 4,000 | 500,000 |
| 002 | VY0003 | Výrobek č.3 | 80,000 | KS | 3 000,000 | | Výrobky | 1,000 | 100,000 |
| 001 | VY0004 | Výrobek č.4 (s delším delším delším de | 46,000 | KS | 4 000,000 | | Výrobky | 1,000 | 700,000 |
| | VY0005 | Výrobek č.5 | 59,000 | KS | 5 000,000 | | Výrobky | 2,000 | 700,000 |
| | VY0006 | Výrobek č.6 | 107,000 | KS | 14 000,000 | | Výrobky | 2,000 | 200,000 |
| 001_002 | VY0007 | Výrobek č.7 | 110,000 | KS | 0,000 | | Výrobky | 4,000 | 230,000 |
| | VY0008 | Výrobek č.8 | 82,000 | KS | 3 000,000 | S rozměrem | Výrobky | | 180,000 |
| | VY0009 | Výrobek č.9 (s recyklačním poplatkem) | 6,000 | KS | 10 000,000 | | Výrobky | 50,000 | 300,000 |
| 001 | VY0010 | Výrobek č.10 | 8,000 | KS | 10 000,000 | | Výrobky | 1,000 | 400,000 |
| | VY0011 | Výrobek č.11 | 82,000 | KS | 10 000,000 | | Výrobky | 1,000 | 800,000 |
| | VY0012 | Výrobek č.12 | 95,000 | KS | 10 000,000 | Mobilní telefony | Výrobky | 1,000 | 800,000 |
| | VY0013 | Výrobek č.13 | 88,000 | KS | 650,000 | | Výrobky | 1,000 | 100,000 |
| | VY0014 | Výrobek č.14 | 110,000 | | 100,500 | | Výrobky | 4,000 | |
| | VY0016 | Výrobek č.16 | 887,000 | KS | 2 399,000 | | Výrobky | | |
| | VY0017 | Výrobek č.17 (dárkový poukaz 100 Kč) | -2,000 | | -100,000 | | | | |
| | VY0018 | Výrobek č.18 (služba 100 Kč (bez slev)) | -2,000 | | 100,000 | | | | |
| | VY0019 | Výrobek č.19 - tričko (velikosti) | 4,000 | | 0,000 | | Výrobky | 1,000 | |
| | VY0020 | Výrobek č.20 | 23 528,000 | KS | 0,000 | Jiný výraz #1 španělsky | Výrobky | | |
| | VY0021 | Výrobek č.21 | 24,000 | KS | 3 100,000 | | Výrobky | | |
| | VY0022 | Výrobek č.22 | 28,000 | KS | 2 400,000 | | Výrobky | | 200,000 |
| | VY0023 | Výrobek č.23 | 55,000 | | 840,000 | | Výrobky | | |
| | VY0024 | Výrobek č.24 | 116,000 | KS | 3 000,000 | | Výrobky | | |

CO CHYSTÁME?

Mobilní aplikace – Schvalování dokladů

Právě teď intenzivně pracujeme na vývoji nové mobilní aplikace PREMIER – Schvalování dokladů. V aplikaci bude možné schvalovat doklady pomocí mobilního telefonu. Start do ostrého provozu plánujeme na začátku druhého kvartálu roku 2024, kdy bude možné schvalovat přijaté faktury, jako první agendu. V první fázi bude dostupná verze pro IOS a hned bude následovat verze pro Android.

Aplikace je koncipována s využitím grafického rozhraní aplikace PS Skener, která slouží k naskenování dokladů v rámci aplikace PREMIER Ai. Při spuštění mobilní aplikace provedeme také úpravy v aplikaci PREMIER Ai, které umožní schvalování dokladů před jejich zaúčtováním nebo vytvořením faktur v účetnictví.

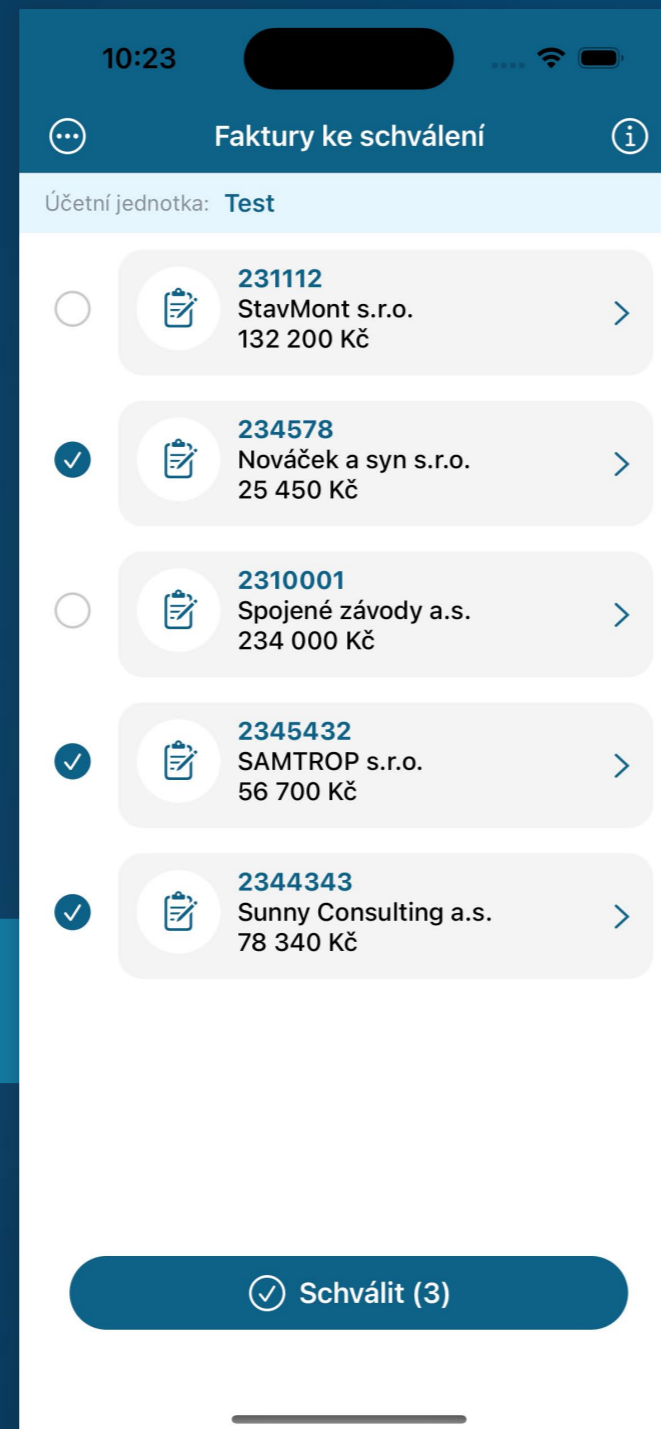

Vedení účetnictví v cizí měně v programu PREMIER

Podle nového zákona o účetnictví budou moci tuzemské firmy od 1. ledna 2024 vést účetnictví a účetní výkaznictví v cizí měně, konkrétně v eurech, dolarech či librách.

Nově tedy může být celé účetnictví vedeno v cizí měně, pokud jde o tzv. funkční měnu (čímž se ve zkratce rozumí měna, ve které účetní jednotka uskutečňuje převážně své činnosti).

Legislativní novinka má ovšem svá úskalí. Daňová přiznání musejí firmy nadále vyplňovat v korunách. Systémy státní správy totiž nejsou na změnu připraveny.

K DISPOZICI NA POČÁTKU ROKU!

Možnost vést účetní jednotku v cizí měně jsme dopracovali do programu PREMIER. Do konce roku provedeme ještě detailní doladění a úpravy, aby naši uživatelé, kteří budou chtít využívat tuto novinku, měli k dispozici kompletně připravený systém.

